Bestpreis Garantie

Auf alle Reisen in diesem Prospekt!

Details unter penny-reisen.de/bestpreis

DEUTSCHLAND TEST
DEUTSCHLANDS FAIRSTE
HÖCHSTE ZUSTIMMUNG
clevertours.com
FOCUS MONEY
UMFRAGE BRANCHENCHECK
FOCUS 24/25 | DEUTSCHLANDTEST.DE

Buchbar bis 26.12.2025 - Ausgabe November/Dezember

PENNY. REISEN

Griechenland / Kos

All Inclusive-Bestseller 2025!

~~749.-*~~

699.-

7 Nächte p.P. ab
All Inclusive

*unser Preis bei Buchung ab 1.1.

Österreich / Tirol

~~499.-*~~

429.-

7 Nächte p.P. ab
All Inclusive

*unser Preis bei Buchung ab 1.1.

02203 / 42 23 04 Werktags 9-20 Uhr, Samstag & Sonntag 10-18:30 Uhr

penny-reisen.de

Generelle Hinweise

Klassifizierungen der Unterbringung nach Landeskategorie. **Hinweis:** Bitte beachten Sie, dass unsere Reisekontingente naturgemäß nur in begrenzter Anzahl zur Verfügung stehen. Mit Erhalt der schriftlichen Reisebestätigung und Übermittlung des Sicherungsscheines werden 20% des Reisepreises als Anzahlung sofort fällig. Die Restzahlung wird 28 Tage vor Reisebeginn fällig. Ihre Reiseunterlagen erhalten Sie ca. 3 Wochen vor Anreise. Leistungen werden grundsätzlich in Deutsch erbracht, sofern nicht in der Leistungsbeschreibung eine andere Sprache genannt wird. Die Reiseleistungen sind für Personen mit eingeschränkter Mobilität nur bedingt nutzbar. Detailliertere Informationen über die Geeignetheit für Personen mit eingeschränkter Mobilität fragen Sie bitte direkt bei uns an. Bei Nichterreichen der in der Reiseausschreibung und in der Reisebestätigung angegebenen Teilnehmerzahl, sind wir berechtigt, die Reise bis spätestens 28 Tage vor Reisebeginn abzusagen. Sollte bereits zu einem früheren Zeitpunkt ersichtlich sein, dass die Mindestteilnehmerzahl nicht erreicht werden kann, werden wir Sie davon unterrichten. Es gelten die Reisebedingungen der clevertours.com GmbH, die wir Ihnen auf Wunsch gerne zur Verfügung stellen oder die Sie unter penny-reisen.de/agb einsehen können.

Für Sie inklusive
Rail&Fly ist bei jeder Flugreise für Sie inklusive. Reisen Sie bequem mit der Bahn zum Flughafen und nach dem Urlaub nach Hause. Weitere Informationen im Internet: **penny-reisen.de/rail-and-fly**

Zahlen können Sie problemlos:
per Überweisung oder mit Kreditkarte (VISA, MasterCard oder American Express). Buchung unter : **02203 / 42 23 04** oder online: **penny-reisen.de**

www.blauer-engel.de/uz195
- ressourcenschonend und umweltfreundlich hergestellt
- emissionsarm gedruckt
- hauptsächlich aus Altpapier

GX6

Dieses Druckerzeugnis ist mit dem Blauen Engel zertifiziert.
Druckfehler vorbehalten.

clevertours.com GmbH · Humboldtstr. 140 · 51149 Köln · Sitz Köln · Amtsgericht Köln, HRB 27835 · Geschäftsführer: Dr. Ingo Burmester, Stefan Kukuck

Balearen Inselkombi

Juwel Formentera & traumhaftes Ibiza

Ihr Reiseziel

Auf den Balearen findet jeder seine Lieblingsinsel. Formentera ist ein kleines Paradies. Die Strände aus goldgelbem Sand stehen im Kontrast zum türkisblauen Wasser. Ibiza begeistert mit kilometerlangen Stränden, weißen Häusern, bunten Hippie-Märkten und einer köstlichen Gastronomie. **Sie wollen beide Inseln in einem Urlaub erleben? Unsere Antwort: Inselhüpfen!** Sie beginnen Ihre Reise mit einer Fährüberfahrt nach Formentera. Platja de Migjorn an der Südküste ist eine beliebte Urlaubsregion, mit einem langen, feinen Sandstrand ideal für entspannte Strandtage. Weiter geht es nach Ibiza. Die Insel ist berühmt für ihre lange Küste mit über 50 Stränden und zahlreichen Wassersportaktivitäten. Der Ferienort Puerto de San Miguel an der Nordküste bietet einen breiten Strand in einer tief ins Land gezogenen Bucht, der zu Spaziergängen einlädt. Freuen Sie sich auf ein unvergessliches Inselabenteuer!

Ihre Urlaubshotels

Formentera: Das sehr beliebte und idyllische **Hotel Ca Mari** ist nur ca. 100 Meter von dem Sandstrand Platja de Migjorn entfernt und bietet den perfekten Ausgangspunkt, um die Schönheit der Urlaubsinsel zu entdecken. Die Anlage verfügt über Rezeption, kostenfreies WLAN in den öffentlichen Bereichen, Buffetrestaurant, Bar, Minimarkt, Poolbereich mit Sonnenterrasse (Liegen/ Schirme am Pool inklusive). Das Freizeitangebot beinhaltet Billard (gegen Gebühr) und Tischtennis. Die **Doppelzimmer** (ca. 21 m², 2 Vollzahler) bieten Bad oder Dusche, Föhn, Klimaanlage, Ventilator, Mietsafe und Balkon oder Terrasse.

Ibiza: Inmitten eines Kiefernwaldes erwartet Sie das **4-Sterne Balansat Resort** (Landeskat.) direkt am breiten, weitläufigen Sandstrand der Badebucht San Miguel. Zu den Annehmlichkeiten der Anlage zählen Rezeption, kostenfreies WLAN, Buffetrestaurant, 2 Pools, 1 davon Aduls-only-Pool ab 18 Jahre (Liegen/Schirme am Pool inklusive), Pool- und Snackbar. Das Freizeitangebot beinhaltet Volleyball, Wassergymnastik, Fitnessraum sowie Tages- und Abendanimation. Die **Juniorsuite** (ca. 35 m², 2 Vollzahler) sind ausgestattet mit Dusche, Föhn, separaterm Wohnraum, separatem Schlafzimmer, Klimaanlage, Mietsafe, TV, Wasserkocher, Mikrowelle, Kühlschrank, Balkon oder Terrasse mit Garten- oder Poolblick.

Generelle Hinweise: Bei einem Aufenthalt von 14 Nächten übernachten Sie 7 Nächte auf Formentera und 7 Nächte auf Ibiza.

SCAN MICH

~~1.099.-*~~

888.-
7 Nächte p.P. ab
inkl. Verpflegung

Inklusivleistungen

- 8-tägige Flugreise mit renommierter Fluggesellschaft in der Economy-Class nach Ibiza und zurück, Rail&Fly 2. Klasse
- Transfers inklusive Fährüberfahrt von Ibiza nach Formentera und zurück
- Formentera: 4 Nächte im Doppelzimmer im Hotel Ca Marí mit Frühstücksbuffet
- Ibiza: 3 Nächte in der Juniorsuite im Balansat Resort mit Halbpension Plus: Frühstücks- und Abendbuffet inklusive Getränke zum Abendessen (Softdrinks, Bier, Säfte, Hauswein und Wasser)
- Deutschsprachige Reiseleitung

Wunschleistungen

Zuschlag p.P./Nacht:

- Halbpension (Frühstücksbuffet und Abendessen als Menü) auf Formentera: € 27.-

Termine/Preise 2026 p.P. in €

7 Nächte	14 Nächte	verschiedene Abflughäfen buchbar
~~1.099.-~~* ab 888.-	~~1499.-~~* ab 1.299.-	Mai, Oktober
~~1.299.-~~* ab 1.099.-	~~1.799.-~~* ab 1.599.-	September
~~1.299.-~~* ab 1.099.-	~~1.899.-~~* ab 1.699.-	Juni
~~1.499.-~~* ab 1.299.-	~~2.449.-~~* ab 2.249.-	Juli

Buchungscode: IBZ23231X

*unser Preis bei Buchung ab 1.1.
Übernachtungssteuer ca. € 4.- p.P./Nacht vor Ort zu zahlen.
Alle Termine und Flüge ab Köln, Düsseldorf, Berlin, Frankfurt, Hamburg, Stuttgart und München sowie detaillierte Infos zu dieser tollen Reise unter penny-reisen.de

Hotelterrasse

Caldera de Taburiente

Inklusive DB

SCAN MICH

~~949.-*~~

799.-

7 Nächte p.P. ab Halbpension

Spanien La Palma

Ihr Reiseziel: Erkunden Sie die kleine Kanareninsel ganz flexibel und individuell mit dem **bereits inkludierten Mietwagen**. Beeindruckende Landschaften, dichte Wälder, ruhige Strände und Ihr Urlaubsort Los Canarios im Süden der Insel sorgen für Abwechslung.

Ihr Urlaubshotel: Das **4-Sterne Hotel La Palma Princess** (Landeskat.) liegt auf einer Klippe mit traumhaftem Meerblick (Zentrum Los Canarios: ca. 10 km). Es bietet u.a. Restaurants, Bars, Pools (Liegen/Schirme inklusive), Fitnessraum, Spa (gegen Gebühr) und moderne **Doppelzimmer Standard** bzw. **Doppelzimmer Standard Meerblick** (ca. 26-30 m², min. 1/max. 2 Vollzahler) mit Bad, Dusche, Föhn, Klimaanlage, Minikühlschrank, Safe, TV und Balkon oder Terrasse.

Inklusivleistungen:

- 8-tägige Flugreise mit renommierter Fluggesellschaft in der Economy-Class nach La Palma und zurück, Rail&Fly 2. Klasse
- **Mietwagen Gruppe C (Seat Ibiza oder gleichwertig) ab/bis Flughafen La Palma (Wert € 299.- pro Woche)**
- Doppelzimmer Standard im Hotel La Palma Princess
- Halbpension: Frühstücks- und Abendbuffet
- Bei Aufenthalt bis 30.6.: 1 x SPA Eintritt p.P.
- Deutschsprachige Reiseleitung

Termine/Preise 2026 p.P. in €		
7 Nächte	**14 Nächte**	**verschiedene Abflughäfen buchbar**
~~949~~.-*/ab 799.-	~~1.499~~.-*/ab 1.349.-	April, Juni
~~1.019~~.-*/ ab 869.-	~~1.549~~.-*/ab 1.399.-	Mai
~~1.099~~.-*/ab 949.-	~~1.749~~.-*/ab 1.599.-	Juli
~~1.249~~.-*/ab 1.099.-	~~1.849~~.-*/ab 1.699.-	August, September
~~1.329~~.-*/ab 1.179.-	~~1.949~~.-*/ab 1.799.-	Oktober
Buchungscode: SPC88888X		

*unser Preis bei Buchung ab 1.1.; Zuschläge p.P./Woche: Doppelzimmer Standard Meerblick € 99,-, All Inclusive € 126.- (zusätzlich Mittagsbuffet und Getränke von 10-24 Uhr inklusive), Alleinbelegung ab € 249.-. **Mietwagenbedingungen und Flüge ab Düsseldorf, Frankfurt, München und Hamburg (nur im April) unter penny-reisen.de**

Hotel El Mehdi

Poolanlage

Beispiel Zimmer Meerblick

Inklusive DB

85% Weiterempfehlungsrate Stand 10/2025 HolidayCheck

SCAN MICH

~~699.-*~~

599.-

7 Nächte p.P. ab All Inclusive Plus

Tunesien Mahdia

Ihr Reiseziel: Ihr Urlaubsort Mahdia bietet die schönsten Strände Tunesiens. Das Zentrum mit Altstadt bietet einen kleinen Hafen, landestypische Restaurants und zahlreiche Einkaufsmöglichkeiten.

Ihr Urlaubshotel: Das **4-Sterne Hotel El Mehdi** (Landeskat.) liegt direkt am Strand (Mahdia: ca. 2 km) und verfügt über Restaurants, Bars, Pools (Liegen/Schirme inklusive) und Freizeitangebot u.a. mit Beachvolleyball, Tischtennis, Aqua Fitness und Yoga. Die **Doppelzimmer** (26 m², min. 1/max. 2 Vollzahler) bieten Bad oder Dusche, Klimaanlage, Föhn, Safe und Balkon oder Terrasse.

Inklusivleistungen:

- 8-tägige Flugreise mit renommierter Fluggesellschaft in der Economy-Class nach Monastir und zurück, Rail&Fly 2. Klasse, Transfers
- Doppelzimmer im Hotel El Mehdi
- **Unser Extra: Upgrade auf Doppelzimmer Meerblick (Wert € 49.- pro Woche)**
- All Inclusive Plus: Frühstücks-, Mittags- und Abendbuffet, 1 x Abendessen im À-la-carte-Restaurant, Snacks (24 Std.), Kaffee/Tee und Gebäck (9-24 Uhr), Eis und lokale alkoholfreie und alkoholische Getränke wie Softdrinks, Säfte, Bier, Cocktails (9-24 Uhr)
- Deutschsprachige Reiseleitung

Termine/Preise 2026 p.P. in €		
7 Nächte	**14 Nächte**	**verschiedene Abflughäfen buchbar**
~~699~~.-*/ab 599.-	~~999~~.-*/ab 799.-	Mai
~~749~~.-*/ab 649.-	~~1.049~~.-*/ab 849.-	Juni
~~799~~.-*/ab 699.-	~~1.099~~.-*/ab 899.-	September, Oktober
~~899~~.-*/ab 799.-	~~1.299~~.-*/ab 1.099.-	Juli, August
Buchungscode: MIR24000X		

*unser Preis bei Buchung ab 1.1.; Touristensteuer ca. TND 12.- p.P/Nacht (vor Ort zu zahlen). Zuschlag Alleinbelegung pro Woche ab € 45.-. **Alle Termine und Flüge ab Düsseldorf, Hannover, Berlin und Frankfurt unter penny-reisen.de**

Generelle Hinweise: Deutsche Staatsbürger benötigen einen bei Rückreise noch mindestens 6 Monate gültigen Reisepass sowie die Buchungsunterlagen zur Vorlage.

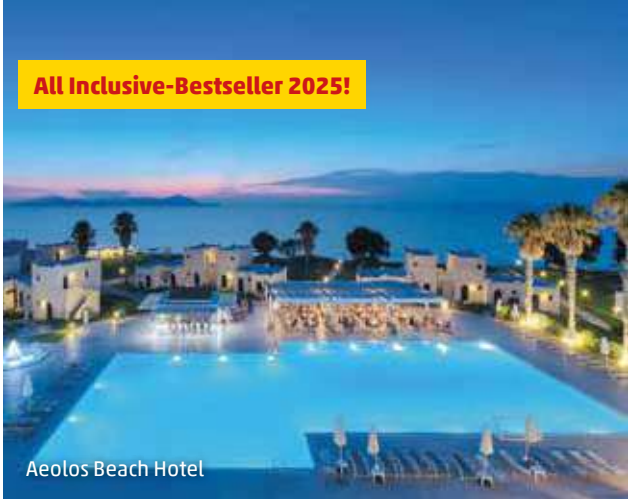

Inklusive DB

83% Weiterempfehlungsrate Stand 10/2025 HolidayCheck

SCAN MICH

~~749.-~~*

699.-

7 Nächte p.P. ab All Inclusive

Griechenland Kos

Ihr Reiseziel: Als eine der Top-Destinationen in Griechenland erwartet Sie auf Kos eine abwechslungsreiche Küste mit kilometerlangen Sand- und Kieselstränden und kulturhistorischen Baudenkmälern. Ihr Urlaubsort Lambi liegt im Nordosten und bietet einen perfekten Mix aus großartigen Stränden und komfortablen Hotels.

Ihr Urlaubshotel: Das beliebte **4-Sterne Aeolos Beach Hotel** (Landeskat.) liegt direkt am Strand von Lambi (Kos-Stadt: ca. 5,5 km; Bushaltestelle: ca. 150 m). Es bietet u.a. Buffetrestaurant, Bars, 2 Pools (Liegen/Schirme am Pool inklusive) und Fitnessraum. Gegen Gebühr: Squash, Billard, Minigolf und Tennis. Die modernen **Doppelzimmer Select Gartenblick** bzw. **Doppelzimmer Select Meerblick** (ca. 21-25 m², 2 Vollzahler) liegen im Hauptgebäude und verfügen über Dusche, Föhn, Klimaanlage (zentral gesteuert ca. 1.6.-30.9.), Mietsafe, TV, Kühlschrank und Balkon.

Inklusivleistungen:

- 8-tägige Flugreise mit renommierter Fluggesellschaft in der Economy-Class nach Kos und zurück, Transfers
- Rail&Fly 2. Klasse
- Doppelzimmer Select Gartenblick im Aeolos Beach Hotel
- **All Inclusive:** Frühstücks-, Mittags- und Abendbuffet, lokale alkoholische und alkoholfreie Getränke (10-23 Uhr)
- Deutschsprachige Reiseleitung

Termine/Preise 2026 p.P. in €

7 Nächte	14 Nächte	verschiedene Abflughäfen buchbar
~~749~~.-*/ab 699.-	~~1.199~~.-*/ab 1.099.-	Mai
~~849~~.-*/ab 799.-	~~1.449~~.-*/ab 1.349.-	Juni
~~899~~.-*/ab 849.-	~~1.399~~.-*/ab 1.299.-	September, Oktober
~~1.149~~.-*/ab 1.099.-	~~1.799~~.-*/ab 1.699.-	Juli, August

Buchungscode: KGS88088X

*unser Preis bei Buchung ab 1.1., Übernachtungssteuer ca. € 10.- pro Zimmer/Nacht (vor Ort zu zahlen). Zuschlag p.P./Woche: Doppelzimmer Select Meerblick ab € 69.-. **Weitere Zimmerkategorien sowie alle Termine und Flüge ab Frankfurt, Düsseldorf, Nürnberg, Hamburg und Leipzig unter penny-reisen.de**

Inklusive DB

91% Weiterempfehlungsrate Stand 10/2025 HolidayCheck

SCAN MICH

~~599.-~~*

555.-

7 Nächte p.P. ab Halbpension

Griechenland Rhodos

Ihr Reiseziel: Einsame Buchten, Mythen und Sonne satt – auf der Insel Rhodos gibt es viel zu erleben. Ihr Urlaubsort Afandou befindet sich an der Ostküste. Lange Strände und das angenehme Klima in Kombination mit dem griechischen Flair laden zum Ausspannen ein!

Ihr Urlaubshotel: Das **4-Sterne Hotel Afandou Bay & Suites** (Landeskat.) ist nur durch die wenig befahrene Küstenstraße vom Strand getrennt (Afandou: ca. 5 km). Es bietet u.a. Restaurant, Bars und Pool (Liegen/Schirme am Pool inklusive). Gegen Gebühr: Tennis. Die modernen **Doppelzimmer** (ca. 21-25 m², 2 Vollzahler) bzw. geräumigeren **Doppelzimmer Deluxe** und **Doppelzimmer Deluxe mit direktem Zugang zum Gemeinschaftspool** (ca. 26-30 m², 2 Vollzahler) verfügen über Bad, Föhn, Klimaanlage, TV, Mietsafe, Minibar und Balkon oder Terrasse.

Inklusivleistungen:

- 8-tägige Flugreise mit renommierter Fluggesellschaft in der Economy-Class nach Rhodos und zurück, Transfers
- Rail&Fly 2. Klasse
- Doppelzimmer im Hotel Afandou Bay & Suites
- Halbpension: Frühstücks- und Abendbuffet
- Deutschsprachige Reiseleitung

Termine/Preise 2026 p.P. in €

7 Nächte	14 Nächte	verschiedene Abflughäfen buchbar
~~599~~.-*/ab 555.-	~~849~~.-*/ab 749.-	Mai
~~749~~.-*/ab 699.-	~~1.099~~.-*/ab 999.-	September, Oktober
~~7999~~.-*/ab 749.-	~~1.299~~.-*/ab 1.199.-	Juni
~~949~~.-*/ab 899.-	~~1.449~~.-*/ab 1.349.-	August
~~999~~.-*/ab 949.-	~~1.599~~.-*/ab 1.499.-	Juli

Buchungscode: RHO61049X

*unser Preis bei Buchung ab 1.1., Übernachtungssteuer ca. € 15.- pro Zimmer/Nacht (vor Ort zu zahlen). Zuschläge p.P./Woche: Doppelzimmer Deluxe ab € 15.-, Doppelzimmer Deluxe Gemeinschaftspool ab € 69.-. **Weitere Zimmerkategorien sowie alle Termine und Flüge ab Frankfurt, Düsseldorf, Nürnberg, München, Berlin, Hamburg und Leipzig unter penny-reisen.de**

Inklusive DB

82% Weiterempfehlungsrate Stand 10/2025 HolidayCheck

SCAN MICH

~~749.-~~

699.-

7 Nächte p.P. ab Halbpension

Kroatien Süddalmatien

Ihr Reiseziel: Urlaub vor den Toren Dubovniks! Die Bucht von Zaton zählt zu den Schönsten der Region. Im kleinen Dorfkern von Stikovica befindet sich ein flach abfallender Kiesstrand, eine Pizzeria und eine gemütliche Taverne. Einen Ausflug in die nur ca. 9 km entfernte Altstadt von Dubrovnik sollten Sie sich nicht entgehen lassen!

Ihr Urlaubshotel: Das **4-Sterne Hotel Villa Paradiso Comfort 2** (Landeskat.) mit Panoramablick über die vorgelagerten Inseln liegt am östlichen Ende von Zaton. Über Treppen erreichen Sie das hoteleigene Badeplateau und nach ca. 300 m den öffentlichen Kiesstrand. Eine Haltestelle mit Busverbindungen nach Dubrovnik befindet sich in der Nähe des Hotels. Die Anlage bietet kostenfreies WLAN (Zimmer/Lobby), Restaurant und Pool auf der Dachterrasse. Die **Doppelzimmer Meerseite** (ca. 20 m², min. 1/max. 2 Vollzahler) verfügen ber Dusche, Föhn, Klimaanlage, TV und Balkon.

Inklusivleistungen:

- 8-tägige Flugreise mit renommierter Fluggesellschaft in der Economy Class nach Dubrovnik und zurück, Transfers
- Rail&Fly 2. Klasse
- Doppelzimmer Meerseite im Hotel Villa Paradiso Comfort 2
- Halbpension: Frühstücks- und Abendbuffet
- Deutschsprachige Reiseleitung

Termine/Preise 2026 p.P. in €		
7 Nächte	**14 Nächte**	**verschiedene Abflughäfen buchbar**
~~749.~~-*/ab 699.-	~~1.199.~~-*/ab 1.099.-	Mai, Juni
~~799.~~-*/ab 749.-	~~1.199.~~-*/ab 1.099.-	Oktober
~~849.~~-*/ab 799.-	~~1.299.~~-*/ab 1.199.-	Juli, Septemer
~~949.~~-*/ab 899.-	~~1.499.~~-*/ab 1.399.-	August
Buchungscode: DBV54178X		

*unser Preis bei Buchung ab 1.1.; Übernachtungssteuer: ca. € 2,70 p.P./Tag (vor Ort zu zahlen). Zuschlag Doppelzimmer Meerseite zur Alleinbelegung ab € 99.-. **Alle Termine und Flüge ab Berlin, Düsseldorf, Köln und Hamburg unter penny-reisen.de**

Inklusive DB

SCAN MICH

~~999.-~~

799.-

7 Nächte p.P. ab Halbpension Plus

Italien Sardinien

Ihr Reiseziel: Mit dem **inkludierten Mietwagen** erkunden Sie die Schönheit der Mittelmeerinsel Sardinien flexibel und individuell!

Ihr Urlaubshotel: Das **4-Sterne Hotel Q-Resort** (Landeskat.) liegt an der Nordküste, inmitten des Pinienwaldes von Platamona. Das Resort begeistert mit exklusivem Zugang zum traumhaften Sandstrand. Es bietet kostenfreies WLAN und Privatparkplätze (nach Verfügbarkeit), Restaurant, Bar, Pool und Sonnenterrasse (2 Liegen/1 Schirm am Pool und Strand inklusive, nach Verfügbarkeit.). Die **renovierten Doppelzimmer Classic** (ca. 17-20 m², 2 Vollzahler) verfügen über Bad mit Dusche, Föhn, Klimaanlage, TV, Safe, Minibar (gegen Gebühr) und Balkon, Terrasse oder überdachte Veranda.

Inklusivleistungen:

- 8-tägige Flugreise mit renommierter Fluggesellschaft in der Economy-Class nach Olbia und zurück, Rail&Fly 2. Klasse
- Mietwagen Kategorie C (z.B. Opel Corsa, ab/bis Flughafen)
- Doppelzimmer Classic im Q-Resort
- Halbpension Plus: Frühstücks- und Abendbuffet inklusive Getränke zu den Mahlzeiten (Hauswein, Wasser und Softdrinks)
- 2 Liegen und 1 Schirm am Strand (nach Verfügbarkeit)
- Deutschsprachige telefonische Assistenz

Termine/Preise 2026 p.P. in €		
7 Nächte	**14 Nächte**	**verschiedene Abflughäfen buchbar**
~~999.~~-*/ab 799.-	~~1.549.~~-*/ab 1.349.-	Oktober
~~1.049.~~-*/ab 849.-	~~1.599.~~-*/ab 1.399.-	Mai, September
~~1.199.~~-*/ab 899.-	~~1.699.~~-*/ab 1.549.-	Juni
Buchungscode: OLB002211X		

*unser ehemaliger Preis; Kurtaxe: ca. € 2,70.- p.P./Nacht (vor Ort zu zahlen). Zuschlag Vollpension p.P./Woche € 120.- (zusätzlich Mittagesbuffet inklusive). **Alle Termine und Flüge ab Düsseldorf, Frankfurt, Hamburg, Hannover, Köln, Müncherg, Nürnberg und Stuttgart unter penny-reisen.de**

Generelle Hinweise: Der Mietwagen ist inklusive Vollkaskoversicherung ohne Selbstbeteiligung und unbegrenzter Kilometer (€ 100.- Kaution per Kreditkarte). Mindestalter: 19 Jahre. **Ausführliche Mietwagenbedingungen unter penny-reisen.de**.

Hotel Rocamar

Calheta

Santana

Portugal / Madeira

Rund um die zauberhafte Blumeninsel

Ihr Reiseziel

Madeira wurde mehrmals von den renommierten „World Travel Awards" als „bestes Inselreiseziel der Welt" nominiert. Eine beeindruckende Flora und Fauna, malerische Fischerdörfer, Wandermöglichkeiten sowie fantastische Ausblicke auf Steilküsten und Wasserfälle machen Madeira zum idealen Ganzjahresziel! Der Urlaubsort Caniço liegt an der Südküste und ist in eine wunderschöne Landschaft eingebettet (Funchal: ca. 8 km).

Ihr inkludiertes Ausflugspaket

Madeiras Westen (ca. 8 Std.): Sie sehen das zweithöchste Kliff der Welt: Cabo Girão (ohne Eintritt). Anschließend bestaunen Sie den Wasserfall „Véu da Noiva" und fahren weiter nach Porto Moniz, bekannt für seine natürlichen Schwimmbäder. Zum Abschluss geht es Calheta mit einem der wenigen Sandstrände der Insel.

Madeiras Osten (ca. 8 Std.): Ihr erstes Ziel ist der Pico do Arieiro, der dritthöchste Berg Madeiras. Im Naturpark Ribeiro Frio bestaunen Sie den Laurisilva-Wald und fahren anschließend nach Santana, wo Sie die typischen Häuser der Region sehen.

Barcelos, Eira und Cristo Rei (ca. 4 Std.): Von Funchal geht es über den Pico dos Barcelos (355 m) ins Nonnental. Vom Aussichtspunkt Eira do Serrado genießen Sie Panoramablicke ins Curral das Freiras und besuchen anschließend Cristo Rei do Garajau, eine Statue, die der in Rio de Janeiro ähnelt.

Ihr Urlaubshotel

Das **4-Sterne Hotel Rocamar** (Landeskat.) liegt im beliebten Caniço de Baixo auf einer Klippe mit traumhaftem Atlantikblick. Die Anlage bietet hoteleigenes Felsbadeplateau, kostenfreies WLAN, Restaurant, Bar und Meerwasserpool (Schirme/Liegen am Pool inklusive). Die Einrichtungen der Nachbarhotels Cais da Oliveira und Royal Orchid können mitgenutzt werden. Die **Doppelzimmer** (ca. 21-25 m², min 1./max. 2 Vollzahler) verfügen über Bad oder Dusche, Föhn, Klimaanlage, Mietsafe, TV und Balkon oder Terrasse. Auch als **Doppelzimmer Meerblick** (ca. 21-25 m², 2 Vollzahler) buchbar.

Beispiel Doppelzimmer

Funchal

Generelle Hinweise: Die genauen Termine der Ausflüge werden vor Ort individuell an Ihren Ankunftstag angepasst und sind nicht frei wählbar. **Detaillierte Infos zu dieser tollen Reise unter penny-reisen.de**

SCAN MICH

~~899.-~~

799.-
7 Nächte p.P. ab Frühstück

Inklusivleistungen

- 8-tägige Flugreise mit renommierter Fluggesellschaft in der Economy-Class nach Funchal und zurück, Transfers
- Rail&Fly 2.Klasse
- Doppelzimmer im Hotel Rocamar
- Frühstücksbuffet
- **Ausflugspaket (Wert ca. € 150.- p.P.):** Ganztagesausflüge Madeiras Westen und Madeiras Osten, Halbtagesausflug Barcelos, Eira und Cristo Rei
- Deutschsprachige Reiseleitung

Wunschleistungen

Zuschläge p.P./Woche:

- Doppelzimmer Meerblick € 69.-
- Doppelzimmer zur Alleinbelegung € 222.-
- Halbpension (Frühstücks- und Abendbuffet) € 222.-

Termine/Preise 2026 p.P. in €

7 Nächte	14 Nächte	verschiedene Abflughäfen buchbar
~~899.-~~* ab € 799.-	~~1.199.-~~* ab € 1.099.-	Juni
~~949.-~~* ab € 849.-	~~1.249.-~~* ab € 1.149.-	Mai, Juli
~~1.049.-~~* ab € 949.-	~~1.349.-~~* ab € 1.249.-	September
~~1.099.-~~* ab € 999.-	~~1.399.-~~* ab € 1.299.-	August, Oktober

Buchungscode: FNC44467X

*unser ehemaliger Preis. Umweltsteuer ca. € 2.- p.P./Nacht (vor Ort zu zahlen).
Alle Termine und Flüge ab Düsseldorf, Frankfurt, Hamburg, Leipzig, München und Nürnberg unter penny-reisen.de

Beispiel Doppelzimmer Deluxe Meerblick

Grand Baie Hafen

Mauritius / Péreybère

Die Perle des Indischen Ozean erleben!

Ihr Reiseziel

Mauritius ist mit seinen langen Sandstränden, dem glasklaren Wasser und der kreolischen Lebensfreude ein wahres Traumziel. Ein angenehm mildes Klima, atemberaubende Gebirgskulissen, wunderschöne Sandstrände, türkisfarbenes Meer mit vielen Wassersportmöglichkeiten und eine bunte Unterwasserwelt bilden den idealen Rahmen für einen erholsamen Aufenthalt. Ihr Urlaubsort Péreybère liegt im Norden der Insel und ist bekannt für seinen ruhigen Strand, türkisblaues Wasser und eine entspannte Atmosphäre. Das Riff eignet sich besonders zum Schnorcheln. In der Ortschaft Grand Baie finden Sie die Royal Road, die teilweise direkt am Wasser an zahlreichen Restaurants, Boutiquen und Yachthäfen vorbeiführt.

Unsere Ausflugstipps

Für den perfekten Überblick sollten Sie sich den 360°-Blick über die Insel vom erloschenen Vulkankrater „Trou aux Cerfs" aus nicht entgehen lassen. Der Chamarel Seven Colored Earth Geopark überrascht seine Besucher mit dem 90 m hohen „Chamarel-Wasserfall" und der berühmten siebenfarbigen Erde „Terres de Couleurs". Außerdem sehenswert sind die Riesenseerosen im Botanischen Garten „Pamplemousses". Für Strandliebhaber bietet sich eine Bootstour zur Trauminsel Île aux Cerfs an.

Ihr Urlaubshotel

Das **3-Sterne Hibiscus Boutique Hotel** (Landeskat.) ist in die kleine Stadt Péreybère eingebettet und liegt direkt am Strand. Zahlreiche Restaurants und Bars befinden sich in der näheren Umgebung. Der lebhafte Ort Grand Baie befindet sich nur 2 km entfernt. Das Hotel verfügt über Rezeption, kostenfreies WLAN in den öffentlichen Bereichen, Buffetrestaurant, Bars und tropische Gartenanlage mit Pool, Sonnenterrasse und Snackbar (Liegen und Schirme am Pool inklusive). Das Sport- und Freizeitangebot beinhaltet Fitnessraum und Abendanimation. Gegen Gebühr: Wassersport, Tauchausrüstung, Tauchschule sowie Spa mit Hamam, Sauna und Massagen (z.T. Fremdanbieter).

Die **Doppelzimmer Superior Garden View** (46-50 m²; min. 1/max. 2 Vollzahler) verfügen über Dusche, Föhn, Klimaanlage, TV, Safe und Balkon oder Terrasse mit Gartenblick. Die **Doppelzimmer Deluxe Meerblick** (46-50 m², 2 Vollzahler) verfügen zudem über WLAN und Meerblick.

Generelle Hinweise: Deutsche Staatsbürger benötigen einen nach Rückreise noch mindestens 6 Monate gültigen Reisepass,

SCAN MICH

~~1.599.-*~~

1.399.-
7 Nächte p.P. ab Halbpension

Inklusivleistungen

- 9-tägige Flugreise mit renommierter Fluggesellschaft in der Economy-Class nach Mauritius (Direkflug) und zurück, Rail&Fly 2. Klasse, Transfers
- Doppelzimmer Superior Garden View im Hibiscus Boutique Hotel
- Halbpension: Frühstücks- und Abendbuffet
- Deutschsprachige Reiseleitung

Wunschleistungen

Zuschläge p.P./Woche:

- Doppelzimmer Deluxe Meerblick € 89.-
- Vollpension (Frühstücks-, Mittags- und Abendbuffet) € 169.-
- Doppelzimmer Superior Garden View zur Alleinbelegung ab € 349.-

Terres de Couleurs

Termine/Preise 2026 p.P. in €		
7 Nächte	**14 Nächte**	**Frankfurt**
~~1.599.-~~* ab 1.399.-	~~1.999.-~~* ab 1.799.-	Mai, Juni
~~1.799.-~~* ab 1.599.-	~~2.299.-~~* ab 2.099.-	Juli, August, September
~~2.099.-~~* ab 1.899.-	~~2.599.-~~* ab 2.399.-	Oktober
Buchungscode: MRU02211X		

*unser Preis bei Buchung ab 1.1.; **Buchbare Termine unter penny-reisen.de**

Inklusive DB

100% Weiterempfehlungsrate Stand 10/2025 HolidayCheck

SCAN MICH

~~1.699.-*~~

1.499.-
14 Nächte p.P. ab Frühstück

Bali Kombination Ubud & Kuta

Ihr Reiseziel: Genießen Sie die heilsame Atmosphäre im Künstlerstädtchen Ubud, berühmt für Kunstgalerien, traditionelle Tanzvorführungen und seine Hipster-Cafés. Im Süden der Insel, in Kuta, erwartet Sie die längste zusammenhängende Strandlinie Balis.

Ihre Urlaubshotels: Das **3-Sterne Hotel Santi Mandala Villa & Spa** (Landeskat.) liegt am Stadtrand von Ubud in Batuan Gianyar und bietet u.a. Restaurant, Café, Bar, Pool und **Gartenvillen** (45 m², min. 1/max. 2 Vollzahler) mit Bad, Klimaanlage, Kühlschrank, Balkon/Terrasse. Das **3-Sterne Hotel Adi Dharma Legian** (Landeskat.) liegt im Herzen von Kuta, fußläufig vom Strand entfernt und bietet u.a. Restaurant, Bars, Pool und **Doppelzimmer Superior** (30 m², min. 1/max. 2 Vollzahler) mit Bad, Klimaanlage und Balkon/Terrasse.

Inklusivleistungen:

- 17-tägige Flugreise mit renommierter Fluggesellschaft in der Economy-Class nach Denpasar (Umsteigeverbindung) und zurück, Rail&Fly 2. Klasse, Transfers
- 4 Nächte in einer Gartenvilla im Hotel Santi Mandala Villa & Spa inklusive **1 x 60-minütige Massage (Wert € 30.- p.P.)**
- 10 Nächte im Doppelzimmer Superior im Hotel Adi Dharma Legian
- 14 x Frühstück
- **Tagesausflug mit Mittagsessen (Wert € 60.- p.P.):** Sie besuchen den Tirta Empul Tempel, das Bergdorf Kintamani, die berühmte Stätte Goa Gajah, den Ubud Palast sowie den Ubud Markt
- Deutschsprachige Reiseleitung

Termine/Preise 2026 p.P. in €	
14 Nächte	**verschiedene Abflughäfen buchbar**
~~1.699~~.-*/ab 1.499.-	Januar, April, Mai, Juni, September, Oktober
~~1.799~~.-*/ab 1.599.-	März, August
~~1.899~~.-*/ab 1.699.-	Juli
Buchungscode: DPS66688X	

*unser Preis bei Buchung ab 1.1.; Touristensteuer ca. € 10.- p.P. (vor Ort zu zahlen). **Einreisebestimmungen sowie Flüge ab Frankfurt, Hamburg und München unter penny-reisen.de**

Inklusive DB

100% Weiterempfehlungsrate Stand 10/2025 HolidayCheck

SCAN MICH

~~1.999.-*~~

1.799.-
14 Nächte p.P. ab Frühstück

Indonesien Bali

Ihr Reiseziel: Erleben Sie **luxuriösen Inselzauber** auf Bali **zur besten Reisezeit**! Ihr Urlaubsort Sukawati erwartet Sie im malerischen Süden (Sanur: ca. 15 km) mit dem idyllischen Saba Beach, ein schwarzer Sandstrand, der Ihnen pure Entspannung verspricht.

Ihr Urlaubshotel: Umgeben von weiten Reisfeldern begrüßt Sie das **top bewertete 5-Sterne Resort The Royal Purnama Luxury Villa - Adults Only** (Landeskat.), exklusiv für Erwachsene, direkt am Strand. Es bietet u.a. Restaurant, Bar, Fitnesscenter, Pool (Liegen/Schirme am Pool inklusive) und Spa (gegen Gebühr). Die großzügigen **Suiten mit Whirlpool** (ca. 75 m², min.1/max. 2 Vollzahler) verfügen u.a. über Bad/Dusche, Föhn, Klimaanlage, Küchenzeile, Sitzbereich, Kaffee-/Teezubehör, Minibar, Safe, TV und Terrasse.

Inklusivleistungen:

- 17-tägige Flugreise mit einer renommierten Fluggesellschaft in der Economy-Class nach Denpasar (Umsteigeverbindung) und zurück, Rail&Fly 2. Klasse, Transfers
- Suite mit Whirlpool im Resort The Royal Purnama Art Suites & Villas mit Frühstücksbuffet
- **Unsere Specials für Sie (Wert ca. € 99.- p.P.):** 1 x 60-minütige Spa-Behandlung, geführte Reisfeldwanderung, täglich Yoga und Shuttle-Service nach Sanur/Sukawati
- Deutschsprachige Reiseleitung

Termine/Preise 2026 p.P. in €	
14 Nächte	**verschiedene Ablughäfen buchbar**
~~1.999~~.-*/ab 1.799.-	April
~~2.099~~.-*/ab 1.899.-	Januar, Mai, Juni
~~2.199~~.-*/ab 1.999.-	März, September, Oktober
~~2.299~~.-*/ab 2.099.-	August
~~2.399~~.-*/ab 2.199.-	Juli
Buchungscode: DPS64646X	

*unser Preis bei Buchung ab 1.1.; Touristensteuer ca. € 10.- p.P. (vor Ort zu zahlen). Zuschlag Alleinbelegung € 899.-. **Einreisebestimmungen sowie Flüge ab Frankfurt, Hamburg und München unter penny-reisen.de**

Inklusive DB

84% Weiterempfehlungsrate Stand 10/2025 HolidayCheck

SCAN MICH

~~655.-*~~

555.-
7 Nächte p.P. ab
All Inclusive

Bulgarien Goldstrand

Ihr Reiseziel: Das Seebad Goldstrand verdankt seinen Namen dem feinen, goldfarbenen Sand und ist ein besonders beliebtes Reiseziel an der sonnenverwöhnten Schwarzmeerküste. Der auch als „Riviera Bulgariens" bezeichnete Badeort liegt ca. 20 km von Varna entfernt.

Ihr Urlaubshotel: Das **4-Sterne Hotel Kristal** (Landeskat.) liegt ca. 450 m vom Strand entfernt (Shuttle-Service mehrmals täglich inklusive). Das Zentrum erreichen Sie nach wenigen Gehminuten. Das Hotel bietet u.a. Bars, 2 Restaurants, Pool (Liegen/Schirme am Pool inklusive), Fitnessraum, Animation für große und kleine Gäste. Gegen Gebühr: Tennis und Wellness. Die **2024 renovierten Doppelzimmer** (ca. 21-25 m², min. 1/max. 2 Vollzahler) verfügen über Dusche, Föhn, Klimaanlage, TV, Mietsafe, Kühlschrank und Balkon.

Inklusivleistungen:
- 8-tägige Flugreise mit renommierter Fluggesellschaft in der Economy-Class nach Varna und zurück, Transfers
- Rail&Fly 2. Klasse
- Doppelzimmer im Hotel Kristal
- All Inclusive: Frühstücks-, Mittags- und Abendbuffet, Snacks und Eis (12-15 Uhr), Kaffee/Tee und Gebäck (15-17 Uhr), Tapas (17-23), lokale alkoholische/alkoholfreie Getränke (8-23 Uhr)
- Deutschsprachige Reiseleitung

Termine/Preise 2026 p.P. in €		
7 Nächte	**14 Nächte**	**verschiedene Abflughäfen buchbar**
~~655.-~~*/ab 555.-	~~899.-~~*/ab 799.-	Mai, Juni
~~799.-~~*/ab 699.-	~~1.099.-~~*/ab 999.-	September
~~877.-~~*/ab 777.-	~~1.199.-~~*/ab 1.099.-	Juli, August
Buchungscode: VAR44556X		

*unser Preis bei Buchung ab 1.1., Zuschlag Doppelzimmer Alleinbelegung ab € 69.-, Ermäßigung/Festpreis für 1 Kind mit 2 Vollzahlern: bis Ende 1 Jahr 100%, von 2 bis Ende 11 Jahre € 399.- pro Aufenthalt zzgl. evtl. Flughafenzuschlag.
Alle Termine und Flüge ab Hannover, Düsseldorf, Stuttgart, München, Berlin und Leipzig unter penny-reisen.de

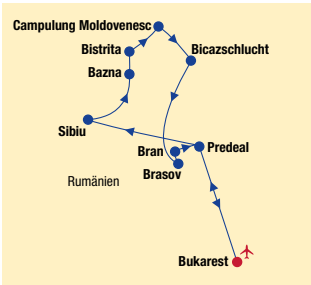

Inklusive DB

SCAN MICH

~~799.-*~~

599.-
7 Nächte p.P. ab
Frühstück

Rumänien Rundreise

Ihr Reiseziel: Willkommen zu einer unvergesslichen Reise durch das faszinierende Rumänien! Auf dieser abwechslungsreichen Tour entdecken Sie die vielfältige Schönheit dieses einzigartigen Landes, von malerischen Berglandschaften über historische Städte bis hin zu beeindruckenden Naturwundern. Freuen Sie sich auf kulturelle Highlights und bleibende Erinnerungen!

Ihre Hotels: Alle **Mittelklassehotels** bieten mindestens Rezeption, Restaurant, Bar und **Doppel-** (2 Vollzahler) bzw. **Einzelzimmer** (1 Vollzahler) mit Bad oder Dusche und TV.

Unser Tipp: Buchen Sie das Kultur- und Genusspaket vorab hinzu und genießen Sie 6 x Abendessen und 1 x typisch rumänisches Abendessen mit Volksmusik sowie alle Eintritte u.a. in die Moldauklöster!

Inklusivleistungen:
- 8-tägige Flugreise mit renommierter Fluggesellschaft in der Economy-Class nach Bukarest und zurück (Direktflug), Rail&Fly 2. Klasse, Rundreise und Transfers im Reisebus
- Doppelzimmer in Mittelklassehotels (1 x in Bukarest, 2 x in Predeal, 2 x in Bazna und 2 x in Campulung Moldovenesc) mit Frühstück
- **5 x Besichtigung (Wert € 99.-):** Sibiu, Bistrita, Harman, Brasov und Bukarest
- Deutschsprachige Reiseleitung

Termine/Preise 2026 p.P. in €	
7 Nächte	**Frankfurt (+0.-), München (+29.-)**
~~799.-~~*/599.-	11.3., 25.3.
~~899.-~~*/699.-	15.4., 29.4., 6.5., 20.5.
~~949.-~~*/749.-	3.6.
Buchungscode: BUH00011X	

*unser Preis bei Buchung ab 1.1.; Zuschläge p.P.: Einzelzimmer € 169.-, Kultur- und Genusspaket (inkl. Eintritte und 6 x Abendessen, 1 x rumänisches Abendessen mit Volksmusik) € 219.-. Mindestteilnehmerzahl: 15 Personen (siehe Seite 2).
Detaillierte Infos zu dieser tollen Reise und optionalen Ausflügen unter penny-reisen.de

Inklusive DB

SCAN MICH

~~1.199.-*~~

999.-

7 Nächte p.P. ab Frühstück

Südschweden Rundreise

Ihr Reiseziel: Willkommen im Land der Schären, Seen und Wälder. Sie starten Ihre Rundreise in Schwedens königlicher Hauptstadt Stockholm. Erleben Sie die einzigartige Mischung aus schwedischer Tradition und trendiger, kosmopolitischer Atmosphäre. Anschließend erkunden Sie malerische Bilderbuchlandschaft Süd- und Westschwedens mit blauen Gewässern und grünen Sommerwiesen. In der pulsierenden Metropole Göteborg und in den Fischerdörfern an der Schärenküste werden Sie sich garantiert wohlfühlen. Viele Sehenswürdigkeiten entlang der Strecke machen die Reise zu einem kurzweiligen Erlebnis. Tauchen Sie ein in die Welt des hohen Nordens und genießen Sie eine Reise voller landschaftlicher und kultureller Highlights.

Inklusivleistungen:

- 8-tägige Flugreise mit renommierter Fluggesellschaft in der Economy-Class nach Stockholm (Umsteigeverbindung möglich) und zurück, Rail&Fly 2. Klasse, Rundreise und Transfers im Reisebus
- 7 Nächte Doppelzimmer in Mittelklassehotels (3 x im Raum Stockholm, 2 x im Raum Göteborg/Vänersborg, 1 x im Raum Malmö und 1 x im Raum Växjö) inklusive Frühstück
- **Großes Ausflugspaket (Wert € 249.- p.P.):** 4 x Stadtrundfahrt (Stockholm, Göteborg, Malmö und Kopenhagen), Ausflug Gränna, Besuch Gamla Linköping
- Deutschsprachige Reiseleitung

Termine/Preise 2026 p.P. in €	
7 Nächte	**verschiedene Abflughäfen buchbar**
~~1.199~~.-*/ ab 999.-	Mai, Juni
~~1.299~~.-*/ ab 1.099.-	Juli, August
Buchungscode: STO20896X	

*unser Preis bei Buchung ab 1.1.; Kurtaxe, Steuern und Dieselzuschlag ca.€ 25.- p.P. (vor Ort zu zahlen). Zuschläge p.P./Aufenthalt: Bootsfahrt nach Sydkoster im Nationalpark Kosterhavet € 19.-, Alleinbelegung € 333.-, Halbpension € 349.-. **Alle Termine und Flüge ab Düsseldorf, Berlin, Hamburg und Köln sowie detaillierte Infos zu dieser tollen Reise unter penny-reisen.de**

Generelle Hinweise: Mindestteilnehmerzahl: 15 Personen (siehe Seite 2).

Inklusive DB

SCAN MICH

~~1.099.-*~~

888.-

8 Nächte p.P. ab Frühstück

Baltikum Rundreise

Ihr Reiseziel: Drei Länder, drei Kulturen, drei Metropolen: Entdecken Sie die Glanzlichter des Baltikums! Erkunden Sie Estland mit seinen klaren Seen, alten Burgen und historischen Städten, Lettland mit bildschönen Stränden, eleganten Nouveau-Häusern und der lebendigen Hauptstadt Riga sowie Litauen mit gepflasterten Straßen und barocken Kirchen. Ob Kunst, Kultur oder Geschichte, die baltischen Staaten sind das perfekte Reiseziel, um die verschiedensten Traditionen und Sehenswürdigkeiten kennenzulernen!

Inklusivleistungen:

- 9-tägige Flugreise (Umsteigeverbindung möglich) mit renommierter Fluggesellschaft in der Economy-Class nach Riga und zurück, Rail&Fly 2. Klasse, Rundreise und Transfers im Reisebus
- 8 Nächte im **Doppelzimmer** in **3-Sterne Hotels** (Landeskat.): 4 x in Lettland, 3 x in Litauen und 1 x in Estland inklusive Frühstück
- **Großes Ausflugspaket (Wert € 280.- p.P.):** 12 x Stadtbesichtigung (Bauska, Kernave, Vilnius, Trakai, Kaunas, Nida, Klaipeda, Jeglava, Riga, Tallinn, Cesis und Sigulda), Besichtigung der „Gutmannshöhle", Eintritte und Besichtigungen laut Reiseverlauf
- Deutschsprachige Reiseleitung

Termine/Preise 2026 p.P. in €	
8 Nächte	**z.B. ab Berlin**
~~1.099~~.-*/888.-	6.10., 13.10.
~~1.149~~.-*/949.-	21.4.
~~1.199~~.-*/999.-	5.5., 12.5., 1.9., 15.9.
~~1.249~~.-*/1.049.-	9.6., 23.6.
~~1.299~~.-*/1.099.-	14.7., 4.8.
Buchungscode: RIX01711X	

*unser Preis bei Buchung ab 1.1.; Zuschläge p.P./Aufenthalt: Einzelzimmer ab € 199.-, Verpflegungs- und Kulturupgrade € 249.- (7 x Abendessen, Eintritte: Schloss Trakai, Schloss Turaida, Rundale Palast und Thomas Mann Haus). **Weitere Flüge ab München und Frankfurt buchbar sowie detaillierte Infos zu dieser tollen Reise unter penny-reisen.de**

Generelle Hinweise: Mindestteilnehmerzahl: 15 Personen (siehe Seite 2). Deutsche Staatsbürger benötigen einen nach Rückreise noch mindestens 6 Monate gültigen Personalausweis oder Reisepass. Die Hotelnamen erfahren Sie vor Ort.

Klippen von Moher

Belfast

Dublin

Irland Rundreise

Erleben Sie den Zauber der grünen Insel

Ihr Reiseziel

Irlands Landschaft ist von leuchtend grünen Hügeln geprägt, auf denen Schafe und Kühe grasen, eingerahmt von den typischen Steinmäuerchen, die selbst Lebensraum für viele Tiere sind. Inmitten der unberührten Natur erheben sich zwischen Mooren und Seen mittelalterliche Burgen und Schlösser, um die sich Erzählungen und Sagen ranken. Entdecken Sie ein Land voller Geschichte, faszinierender Kultur und spektakulärer Naturwunder! Es erwartet Sie der pulsierende Charme von Belfast, Galway und Dublin, eine Whiskey-Destillerie-Besichtigung mit Verkostung, die majestätischen Klippen von Moher und die malerische Küste der Dingle-Halbinsel.

Ihre Hotels

Während Ihrer Rundreise übernachten Sie in **3-Sterne Hotels** (Landeskat.) mit Rezeption, Restaurant, Bar und **Doppel-** (2 Vollzahler) bzw. **Einzelzimmer** (1 Vollzahler) mit Bad oder Dusche und TV.

Reiseverlauf	
Tag 1	**Flug nach Dublin – Belfast** Empfang am Flughafen und Transfer zum Hotel
Tag 2	**Belfast** Sie unternehmen eine Panorama-Stadtrundfahrt u.a. mit Außenbesichtigung City Hall, Grand Opera und Queens University. Anschließend Besuch des Titanic Museums
Tag 3	**Belfast – Midlands – Galway** Fahrt Richtung Westen in die irischen Midlands. Besuch einer Whiskey-Destillerie mit Kostprobe
Tag 4	**Galway – Burren – Klippen von Moher – Kerry** Kurze Stadterkundung Galway. Fahrt in das Hochplateau Burren, oft beschrieben als Mondlandschaft. Anschließend Besuch der eindrucksvollen Klippen von Moher
Tag 5	**Kerry – Dingle-Halbinsel – Limerick/Clare** Fahrt auf die Dingle-Halbinsel, bekannt für ihre unberührte Natur. Besuch des Fischerstädtchens Dingle und Weiterfahrt zum Kap Slea Head, Europas westlichsten Punkt. Nachmittags geht es in die Region Care mit Halt in Adare, einem kleinen Dorf
Tag 6	**Limerick/Clare – Dublin** Panorama-Stadtrundfahrt in Dublin u.a. mit Außenbesichtigung Kathedralen St. Patrick´s & Christ Church, Einkaufsstraße Grafton Street und Merrion Platz. Anschließend Besuch Guinness Storehouse® und abends Abendessen im irischen Pub
Tag 7	**Rückreise** Transfer zum Flughafen Dublin und Rückflug nach Deutschland

Änderung des Reiseverlaufs vorbehalten.

SCAN MICH

~~1.099.-*~~

999.-
6 Nächte p.P. ab Halbpension

Inklusivleistungen

- 7-tägige Flugreise mit renommierter Fluggesellschaft in der Economy-Class nach Dublin und zurück
- Rail&Fly 2.Klasse
- Rundreise und Transfers im Reisebus
- Fährfahrt über die Shannon-Mündung
- Doppelzimmer in 3-Sterne Hotels

Großes Verpflegungs- & Ausflugspaket (Wert € 299.- p.P.):

- Halbpension (Frühstück und Abendessen, 1 x 3-Gänge-Abendmenü im irischen Pub)
- Stadtrundfahrt (Belfast und Dublin), Stadterkundung in Galway
- Eintritt Titanic Museum und Guinness Storehouse®
- Whiskey-Destillerie-Besuch mit Verkostung
- Klippen von Moher inkl. Besucherzentrum
- Tagesausflug Dingle Halbinsel
- Deutschsprachige Reiseleitung

Termine/Preise 2026 p.P. in €	
6 Nächte	**z.B. ab Frankfurt**
~~1.099~~.-*/999.-	5.3., 19.3.
~~1.199~~.-*/1.099.-	26.3., 5.11.
~~1.299~~.-*/1.199.-	9.4., 23.4., 15.10., 22.10.
~~1.399~~.-*/1.299.-	7.5., 17.9., 1.10., 8.10.
~~1.499~~.-*/1.399.-	11.6., 18.6., 2.7., 16.7., 13.8., 20.8., 3.9.
Buchungscode: DUB66666X	

*unser Preis bei Buchung ab 1.1., Zuschlag Einzelzimmer € 299.-. **Weitere Flüge ab Hamburg, Düsseldorf und Berlin buchbar. Detaillierte Infos zu dieser tollen Reise unter penny-reisen.de**

Generelle Hinweise: Mindestteilnehmerzahl: 15 Personen (siehe Seite 2). Deutsche Staatsbürger benötigen für Nordirland einen gültigen Reisepass und eine elektronische Reisegenehmigung (ETA, ca. GBP 16.-).

Montenegro – Kotor

Nordmazedonien – Skopje

Albanien – Berat

Balkan Rundreise

5 Länder – 1 Reise & 6 UNESCO-Welterben

Ihr Reiseziel

Erleben Sie eine Entdeckungsreise durch den Balkan – 5 Länder, mehr als 7 Städte und 6 UNESCO-Welterben! Diese faszinierende Rundreise führt durch die kulturell und landschaftlich vielfältige Balkanregion und verbindet fünf Länder auf eindrucksvolle Weise: Bulgarien, Griechenland, Albanien, Montenegro und Nordmazedonien. Ein besonderes Highlight dieser Reise ist der Besuch von sechs beeindruckenden UNESCO-Weltkulturerbestätten, darunter das majestätische Rila-Kloster, die byzantinische Hagia Sophia in Thessaloniki, die Kirche Agios Dimitrios, das malerische Ohrid am gleichnamigen See, das osmanisch geprägte Berat sowie das serbisch-orthodoxe Kloster Gracanica.

Ihre Hotels

Während Ihrer Rundreise übernachten Sie in **4-Sterne Hotels** (Landeskat.). Diese verfügen über Rezeption, Restaurant, Bar und **Doppel-** (2 Vollzahler) bzw. **Einzelzimmer** (1 Vollzahler) mit Bad oder Dusche und TV.

Griechenland – Thessaloniki

Reiseverlauf	
Tag 1	**Flug nach Sofia** (Bulgarien) Ankunft am Flughafen, Stadtrundfahrt und Transfer zum Hotel
Tag 2	**Sofia – Thessaloniki** (Griechenland) Stadtbesichtigung Thessaloniki mit Hagia Sophia, Agios Dimitrios Kirche und anschließend Freizeit
Tag 3	**Thessaloniki – Ohrid** (Nordmazedonien) **– Pogradec** (Albanien) Altstadtbesuch Ohrid und Bootsfahrt auf dem Ohrid See
Tag 4	**Pogradec – Berat – Durres** Stadtbesichtigung in Berat u.a. mit Altstadtviertel. Nachmittags Fahrt zum Hotel nach Durres
Tag 5	**Durres – Ausflug Tirana** Stadtrundfahrt Tirana und am Nachmittag Freizeit in Durres
Tag 6	**Durres – Kruja – Budva** (Montenegro) Stadtbesichtigung Kruja. Anschließend Fahrt ins Hotel nach Budva
Tag 7	**Budva** Freizeit. Optional (p.P. € 50.-, nur vor Ort buchbar, Mindestteilnehmer: 15 Personen): Ausflug Kotor
Tag 8	**Budva – Shkodra** (Albanien) **– Kukës** Stadtbesichtgung in Shkodra, eine der ältesten Städte der Region. Weiterfahrt in das Hochland nach Kukës
Tag 9	**Kukës – Gracania Kloster** (Kosovo) **– Skopje** (Nordmazedonien) Besuch des Gracanica Klosters. Weiterfahrt nach Skopje mit Stadtbesichtigung
Tag 10	**Skopje – Rila Gebirge** (Bulgarien) **– Sofia** Besuch des Rila-Klosters. Anschließend Weiterfahrt nach Sofia
Tag 11	**Rückreise** Transfer zum Flughafen Sofia und Rückflug nach Deutschland

Änderung des Reiseverlaufs vorbehalten.

SCAN MICH

~~1.399.-*~~

1.099.-
10 Nächte p.P. ab Halbpension

Inklusivleistungen

- 11-tägige Flugreise mit renommierter Fluggesellschaft in der Economy-Class nach Sofia (Direktflug ab Frankfurt, Umsteigeverbindungen ab Berlin, Hamburg und München) und zurück
- Rail&Fly 2. Klasse
- Rundreise und Transfers im Reisebus
- 10 Nächte im Doppelzimmer in 4-Sterne Hotels (2 x in Bulgarien, 1 x in Griechenland, 4 x in Albanien, 1 x Nordmazedonien und 2 x Montenegro)
- Halbpension: Frühstück und Abendessen

Großes Ausflugpaket (Wert € 299.- p.P.)

- 7 x Stadtbesichtigung (Sofia, Thessaloniki, Berat ,Tirana, Kruja, Shkodra und Skopje)
- Besuch von 6 UNESCO-Weltkulturerben (Hagia Sophia, Agios Dimitrios, Ohrid, Berat, Kloster Gracanica und Rila-Kloster)
- Eintritte und Besichtigungen laut Reiseverlauf
- Deutschsprachige Reiseleitung

Termine/Preise 2026 p.P. in €	
10 Nächte	**Frankfurt**
~~1.399~~.-*/1.099.-	10.3., 24.3., 7.4.
~~1.499~~.-*/1.199.-	14.4., 21.4., 28.4., 5.5., 12.5., 19.5.
~~1.599~~.-*/1.299.-	9.6., 23.6.
~~1.699~~.-*/1.399.-	26.5.
Buchungscode: SOF00030X	

*unser Preis bei Buchung ab 1.1.
Übernachtungssteuer ca. € 7.- p.P./Nacht (vor Ort zu zahlen). Zuschlag Einzelzimmer ab € 279.-.
Herbsttermine und Flüge ab Berlin, Hamburg und München unter penny-reisen.de

Generelle Hinweise: Mindestteilnehmerzahl: 15 Personen (siehe Seite 2). Deutsche Staatsbürger benötigen einen nach Rückreise noch mindestens 6 Monate gültigen Personalausweis oder Reisepass. **Detaillierte Infos zu dieser tollen Reise unter penny-reisen.de**.

Inklusive DB

SCAN MICH

~~1.299.-*~~

1.099.-
7 Nächte p.P. ab Halbpension

Kampanien Rundreise

Ihr Reiseziel: La Dolce Vita am Golf an Neapel! Diese vielseitige Region in Italien bietet eine Kombination aus Natur, Geschichte und zahlreichen Sehenswürdigkeiten. Während der gesamten Reise sind Sie im selben Hotel untergebracht und starten bequem zu den bereits inkludierten Ausflügen. Sie besichtigen u.a. die Metropole Neapel, tauchen ein in die Vergangenheit Pompejis, erkunden die Küste von Amalfi und bestaunen den majestätischen Vesuv.

Ihr Beispielhotel: Das **4-Sterne Hotel Green Park** (Landeskat.) in Mercogliano bietet u.a. Rezeption, Restaurant und Bar. Die **Doppelzimmer** (min. 1/max. 2 Vollzahler) verfügen über Bad oder Dusche, Föhn, Klimaanlage/Heizung, kostenfreies WLAN, Safe und TV.

Inklusivleistungen:
- 8-tägige Flugreise mit renommierter Fluggesellschaft in der Economy-Class nach Neapel und zurück, Rail&Fly 2. Klasse
- Rundreise und Transfers im Reisebus
- Doppelzimmer im 4-Sterne Hotel
- Halbpension: Frühstücksbuffet und 3-Gänge Abendmenü
- **Ausflugspakt (Wert € 299.- p.P.):** 4 x Stadtbesichtigungen (Neapel, Sorrent, Salerno und Agropoli), Besuch/Eintritt Pompeji, Shuttle-Bus zum Vulkan Vesuv, Minikreuzfahrt Amalfiküste mit Halt in Positano und Amalfi, Limoncello-Probe, Audioguides während der Ausflüge, eutschsprachige Reiseleitung

Termine/Preise 2026 p.P. in €	
7 Nächte	**verschiedene Abflughäfen buchbar**
~~1.299~~.-*/ab 1.099.-	11.4., 18.4.
~~1.349~~.-*/ab 1.149.-	16.5., 6.6.
~~1.399~~.-*/ab 1.199.-	3.10., 10.10., 17.10.
~~1.449~~.-*/ab 1.249.-	26.9.
Buchungscode: NAP00088X	

*unser Preis bei Buchung ab 1.1.; Kurtaxe ca. € 3.-p.P./Nacht (vor Ort zu zahlen). Zuschläge p.P./Aufenthalt: Ausflug Ischia € 55.- (Mindestteilnehmerzahl: 15 Personen), Einzelzimmer € 199.-. **Detaillierte Infos zu dieser tollen Reise sowie Flüge ab Köln, Düsseldorf, Stuttgart und Hamburg unter penny-reisen.de**

Generelle Hinweise: Mindestteilnehmerzahl: 15 Personen (siehe Seite 2).

Inklusive DB

SCAN MICH

~~1.099.-*~~

899.-
7 Nächte p.P. ab Halbpension

Andalusien Rundreise

Ihr Reiseziel: Erleben Sie den feurigen Süden Spaniens mit faszinierenden Städten, historischen Bauwerken und abwechslungsreichen Landschaften. Entdecken Sie Ronda und die malerischen weißen Dörfer von Andalusien. In Sevilla beeindruckt Sie die größte gotische Kathedrale der Welt. Erkunden Sie die maurische Altstadt von Córdoba und die Kathedrale Mezquita (Eintritt nicht inklusive). Zum krönenden Abschluss erwartet Sie eine Führung durch die weltberühmte Festungs- und Palastanlage Alhambra in Granada.

Ihre Hotels: Alle **4-Sterne Hotels** (Landeskat.) bieten Restaurant, Bar, **Doppel-** (2 Vollzahler) und **Einzelzimmer** (1 Vollzahler) mit Dusche, Klimaanlage und TV.

Inklusivleistungen:
- 8-tägige Flugreise mit renommierter Fluggesellschaft in der Economy-Class nach Malaga und zurück, Rail&Fly 2. Klasse
- Rundreise und Transfers im Reisebus
- Doppelzimmer in 4-Sterne Hotels (1 x in Loja, 3 x im Raum Sevilla und 3 x im Raum Granada)
- Halbpension: Frühstück und Abendessen
- **Ausflugspaket (Wert ca. € 299.- p.P.)**: 3 x Stadtbesichtigungen mit Führung (Córdoba, Sevilla und Granada), Fahrt entlang der Route der weißen Dörfer und Rundgang durch Ronda, Eintritt in die weltberühmten Festungs- und Palastanlage Alhambra mit Führung, eutschsprachige Reiseleitung

Termine/Preise 2026 p.P. in €	
7 Nächte	**z.B. ab Köln**
~~1.099~~.-*/899.-	13.4., 15.6., 22.6.
~~1.149~~.-*/949.-	20.4., 4.5., 21.9., 28.9.
~~1.199~~.-*/999.-	18.5., 5.10., 12.10.
Buchungscode: AGP00088X	

*unser Preis bei Buchung ab 1.1.; Zuschlag Einzelzimmer € 299.-, bei Buchung nur mit Frühstück statt Halbpension Abschlag p.P. € 120.-. **Detaillierte Infos zu dieser tollen Reise sowie Flüge ab Düsseldorf, Hannover, Stuttgart, Berlin und Hamburg unter penny-reisen.de**

Generelle Hinweise: Mindestteilnehmerzahl: 15 Personen (siehe Seite 2).

Barcelona

Cap de Creus

Girona

Montserrat

Katalonien Rundreise

Kulinarik, Natur & Städte in Nordspanien

Ihr Reiseziel

Erleben Sie die faszinierende Schönheit Kataloniens auf dieser unvergesslichen Rundreise. Die bezaubernde Region im Nordosten Spaniens bietet eine reiche Mischung aus Kultur, Geschichte und natürlicher Schönheit. Sie erkunden das mittelalterliche Dorf Besalú, Girona und die Hauptstadt Barcelona mit Panorama-Fahrt auf den Montjuïc. Im Montserrat Gebirge und im Naturpark Cap de Creus erwarten Sie atemberaubende Landschaften. Kulinarik erleben Sie bei einem Besuch des Weinguts und der Kellerei „Freixenet" – natürlich darf hier auch eine Kostprobe nicht fehlen. **Damit Sie unbeschwert auf Entdeckungstour gehen können, sind Sie für den gesamten Aufenthalt im gleichen Hotel an der Costa Brava in Lloret de Mar untergebracht.**

Ihr Urlaubshotel

Das **4-Sterne Hotel ALEGRIA Plaza Paris** (Landeskat.) liegt ca. 250 m vom Strand entfernt (Zentrum Lloret de Mar: ca. 1 km, Girona: ca. 35 km). Eine Bushaltestelle und Einkaufsmöglichkeiten erreichen Sie nach etwa 50 m. Das Hotel bietet Rezeption, Lobby, Restaurant, Bar, kostenfreies WLAN, Pool (Liegen/Schirme inklusive) und gegen Gebühr: Spa-Bereich. Die **Doppelzimmer** (ca. 20 m², min. 1/max. 2 Vollzahler) sind ausgestattet mit Bad oder Dusche, Klimaanlage, Föhn, TV, Mietsafe, Minibar (gegen Gebühr) und Balkon.

Reiseverlauf	
Tag 1	**Flug nach Barcelona – Costa Brava** Empfang am Flughafen und Transfer zum Hotel
Tag 2	**Costa Brava** Freizeit
Tag 3	**Costa Brava – Ausflug Montserrat und Weingut/Kellerei „Freixenet"** Im Montserrat-Gebirge sehen Sie die Basilika, das Atrium und die berühmte Schwarze Madonna. Nachmittags Besuch des Weingutes/Kellerei „Freixenet" inklusive Kostprobe
Tag 4	**Costa Brava** Freizeit
Tag 5	**Costa Brava – Ausflug Naturpark Cap de Creus, Besalú, Girona** Zweistündige Bootsfahrt im Naturpark Cap de Creus mit 15-minütigem Halt zur Beobachtung der Unterwasserwelt. Anschließend Besuch des mittelalterlichen Dorfes Besalú mit der berühmten romanischen Brücke. Nachmittags Stadtrundfahrt in Girona u.a. mit Altstadt und gotischer Kathedrale
Tag 6	**Costa Brava** Freizeit
Tag 7	**Costa Brava – Barcelona** Bei einem geführten Rundgang sehen Sie die Sagrada Familia (Außenbesichtigung) und unternehmen anschließend eine Panorama-Fahrt auf den Montjuïc mit Fotostopp vor dem Palau Nacional. Nachmittags Freizeit für eigene Erkundungen
Tag 8	**Rückreise** Transfer zum Flughafen Barcelona und Rückflug nach Deutschland

Änderung des Reiseverlaufs vorbehalten.

Hotel ALEGRIA Plaza Paris

SCAN MICH

~~899.-~~

699.-
7 Nächte p.P. ab Halbpension Plus

Inklusivleistungen

- 8- tägige Flugreise mit renommierter Fluggesellschaft in der Economy-Class nach Barcelona und zurück, Transfers
- Rail&Fly 2. Klasse
- Doppelzimmer im Hotel ALEGRIA Plaza Paris
- Halbpension Plus: Frühstücks- und Abendbuffet inklusive 0,5l Wasser und 0,25l Wein zum Abendessen

Ausflugspaket (Wert ca. € 199.- p.P.):

- Stadtbesichtigungen in Barcelona, Besalú und Girona
- Besichtigung mit Führung: Weingut und Kellerei „Freixenet" inklusive Verkostung
- Panoramafahrt zum Montjuic in Barcelona
- Besichtigung von Montserrat inklusive Eintritt in die Basilika und das Atrium
- Bootsfahrt im Naturpark Cap de Creus (ca. 2 Stunden)
- Deutschsprachige Reiseleitung

Termine/Preise 2026 p.P. in €	
7 Nächte	**verschiedene Abflughäfen buchbar**
~~899~~.-*/ab 699.-	April
~~949~~.-*/ab 749.-	Mai, Oktober
~~999~~.-*/ab 799.-	Juni, September
Buchungscode: BCN03982X	

*unser Preis bei Buchung ab 1.1.
Touristensteuer ca. € 3.- p.P/Nacht (vor Ort zu zahlen).
Zuschlag Alleinbelegung € 219.-.
Termine und Flüge ab Köln, Düsseldorf, Frankfurt, Hamburg und Stuttgart unter penny-reisen.de

Generelle Hinweise: **Garantierte Durchführung.**

Kanada & Karibik Kombi

Rundreise & Strandparadies in einer Reise

Ihr Reiseziel

Entdecken Sie die Schönheiten Kanadas und die Karibikstrände der Dominikanischen Republik auf dieser **einmaligen Kombinationsreise**. Sie starten mit einer 8-tägigen Rundreise durch den Osten Kanadas. Die imposanten Niagarafälle, die beeindruckenden Landschaften des Algonquin Provincial Parks und des 1000 Islands Nationalparks sowie faszinierende Städte wie Toronto und die französischen Lifestyle-Metropole Montréal u.v.m. sind Teil Ihrer Besichtigungen. Anschließend erwartet Sie ein erholsamer Badeaufenthalt in der Karibik. Lassen Sie sich in Ihrem **All-Inclusive-Hotel** verwöhnen.

Ihre Hotels

Rundeise: Die **Mittelklassehotels** bieten mind. Rezeption, Speiseraum und **Doppelzimmer** (min. 1/max. 2 Vollzahler) mit Bad oder Dusche und TV.

Badeaufenthalt: Das **4-Sterne Hotel Sunscape Coco Punta Cana** (Landeskat.) liegt direkt am Sandstrand von Cabeza del Toro. Es bietet u.a. kostenfreies WLAN, Restaurants, Food Truck, Bars und tropischen Garten mit Pools (Liegen/Schirme am Pool/Strand inklusive). Die **Doppelzimmer Deluxe Tropicalview** (ca. 41-45 m², min. 1/max. 2 Vollzahler) verfügen über Bad oder Dusche, Föhn, Klimaanlage, TV, Safe und Balkon oder Terrasse mit Gartenblick.

Reiseverlauf	
Tag 1	**Flug nach Toronto** Ankunft und Empfang am Flughafen. Transfer zum Hotel
Tag 2	**Toronto - Ausflug Niagarafälle** Orientierungstour Toronto mit Parlament, CN Tower (Außenbesichtigung) u.v.m. Anschließend Ausflug zu den Niagarafällen. Zeit für eigene Erkundungen
Tag 3	**Toronto – Algonquin Provinical Park – Ottawa/Gatineau** Weiterreise Richtung Norden. Durchfahrt durch den Algonquin Provincial Park mit atemberaubender Flora und Fauna
Tag 4	**Ottawa – Québec City** Stadtbesichtigung Ottawa mit Byward Market, Parlamentsgebäude, u.v.m. Weiterfahrt entlang des Sankt-Lorenz-Stroms in Richtung Québec City
Tag 5	**Québec City – Montréal** Stadtbesichtigung u.a. mit Quartier Latin, Zitadelle und Place Royale. Sie setzen Ihre Reise fort und erreichen am Abend Montréal
Tag 6	**Montréal – Gananoque** Rundahrt durch die ehemalige Olympiastadt Montréal mit den Highlights von Alt- und Neustadt, z.B. French Quarter und Mount Royal
Tag 7	**Gananoque – 1000 Islands Nationalpark – Toronto** Am frühen Morgen erwartet Sie Kanadas kleinster Nationalpark, 1000 Islands inklusive Bootsfahrt
Tag 8	**Toronto – Flug nach Punta Cana**. Transfer zum Flughafen und Flug nach Punta Cana. Transfer zu Ihrem Badehotel
Tag 9-14	**Dominikanische Republik** Badeaufenthalt im 4-Sterne Hotel
Tag 15	**Rückreise** Transfer zum Flughafen Punta Cana und Rückflug.
Tag 16	**Ankunft in Deutschland**

Änderung des Reiseverlaufs vorbehalten.

Generelle Hinweise: Mindestteilnehmerzahl: 15 Personen (siehe Seite 2). Deutsche Staatsbürger benötigen einen nach Rückreise noch mind. 6 Monate gültigen Reisepass und eine elektronische, gebührenpflichtige (ca. CAD 7.-/ € 5.-) Anmeldung (eTA).

SCAN MICH

~~2.899.-*~~

2.599.-
14 Nächte p.P. ab
inkl. Verpflegung

Inklusivleistungen

- 16-tägige Flugreise mit renommierter Fluggesellschaft nach Toronto und zurück von Punta Cana (Direktflüge), Flug mit Air Canada von Toronto nach Punta Cana
- Rail & Fly 2. Klasse
- Rundreise und Transfers im Reisebus
- **Rundreise Kanada:** 7 Nächte im Doppelzimmer in Mittelklassehotels mit Frühstück
- **Badeaufenthalt Dominikanische Republik:** 7 Nächte im Doppelzimmer Deluxe Tropicalview im Hotel Sunscape Coco Punta Cana mit All Inclusive (Frühstücks-, Mittags- und Abendbuffet, wahlweise À-la-carte Abendessen, Snacks, lokale Getränke wie Softdrinks, Kaffee, Hauswein, Bier, Cocktails von 10-1 Uhr)

Großes Ausflugspaket (Wert: € 300.- p.P.):

- 4 Stadtbesichtigungen (Toronto, Ottawa, Québec und Montréal)
- Besichtigung der imposanten Niagarafälle,
- Besuch Algonquin Provincial Park
- Bootsfahrt im 1000 Islands Nationalpark
- Deutschsprachige Reiseleitung während der Rundreise

Termine/Preise 2026 p.P. in €	
14 Nächte	**Frankfurt**
~~2.899~~.-*/2.599.-	6.5., 14.10.
~~2.999~~.-*/2.699.-	20.5., 9.9., 23.9., 7.10., 21.10.
~~3.099~~.-*/2.799.-	3.6., 17.6.
Buchungscode: PUJ00499X	

unser Preis bei Buchung ab 1.1.
Zuschlag Einzelzimmer € 799.-.
Detailliertere Infos zur dieser tollen Reise unter penny-reisen.de

Panama Rundreise

Stadterlebnis, Naturgenuss & Strandzeit

Ihr Reiseziel

Panama begeistert mit einer einzigartigen Mischung aus pulsierender Metropole, kolonialem Erbe und unberührter Natur. Sie besuchen die weltberühmten Miraflores-Schleusen des Panamakanals, schlendern durch das historische Casco Viejo und entdecken die Ruinen von Panama Viejo. Abwechslungsreiche Ausflüge führen Sie in den Regenwald des Soberanía-Nationalparks, auf eine Bootstour über den Gatún-See und zu den Festungen an der Karibikküste. Ein Besuch bei den Emberá-Indigenen bietet tiefe Einblicke in Kultur und Tradition. Der **All-Inclusive-Badeaufenthalt** an der Playa Bonita rundet Ihr Erlebnis ab!

Ihre Hotels

Rundreise: Das **3-Sterne Hotel Holiday Inn Panama Canal** (Landeskat.) mit Blick auf den Panamakanal (Panama City: ca. 20 Fahrminuten) bietet u.a. Restaurant, Bar und Pool. Die **Doppelzimmer Standard** (ca. 32 m², min. 1/max. 2 Vollzahler) verfügen über Bad, Klimaanlage und TV.

Badeaufenthalt: Zwischen Regenwald und Pazifik liegt das **5-Sterne Hotel The Westin Playa Bonita Panama** (Landeskat.) am Strand Playa Bonita (Panama City: ca. 20 Fahrminuten). Es bietet u.a. hoteleigenen Strandabschnitt, Bar, Restaurant, Pools und moderne **Doppelzimmer Deluxe Gartenblick** (ca. 41 m², min. 1/max. 2 Vollzahler) mit Bad, Klimaanlage, TV und Balkon.

Reiseverlauf	
Tag 1	**Flug nach Panama City** Ankunft, Empfang und Transfer zum Hotel
Tag 2	**Panama City** Freuen Sie sich auf: das Miraflores-Besucherzentrum mit Blick auf den Panamakanal, den Amador Causeway, den Metropolitan Natural Park und die historische Altstadt Casco Viejo
Tag 3	**Ausflug Altos de Campana Nationalpark** Überquerung der Amerikanischen Brücke, Besuch der traditionellen Bäckerei Quesos Chela und einer Ananasfarm, leichte Wanderung im Altos de Campana Nationalpark
Tag 4	**Ausflug Colón** Sie sehen u.a. die beeindruckenden Schleusen von Agua Clara, die historische Festung San Lorenzo und die Ruinen von Panama Viejo
Tag 5	**Ausflug Nationalpark Soberanía** Erkunden Sie den Soberanía Nationalpark bei einer Wanderung und genießen Sie eine Bootsfahrt auf dem Gatún-See mitten im Regenwald
Tag 6	**Ausflug Emberá Dorf** Besuch des authentischen Dorfes Emberá mit landestypischem Mittagsessen
TAG 7	**Ausflug Gamboa Dorf – Pazifikküste/Playa Bonita** Dorfbesuch Gamboa, Spaziergang Laguna Trail, Transfer zum Badehotel
Tag 8-10	**Playa Bonita** Genießen Sie eine All-Inclusive-Auszeit am Strand
Tag 11	**Rückreise** Transfer zum Flughafen und Rückflug
Tag 12	**Ankunft in Deutschland**

Änderung des Reiseverlaufs vorbehalten.

Generelle Hinweise: Mindestteilnehmerzahl: 15 Personen (siehe Seite 2). Deutsche Staatsbürger benötigen einen nach Rückreise noch mindestens 6 Monate gültigen Reisepass.

SCAN MICH

~~2.799.-*~~

2.499.-
10 Nächte p.P. ab
inkl. Verpflegung

Inklusivleistungen

- 12-tägige Flugreise (Direktflug) mit Condor oder gleichwertig in der Economy-Class nach Panama City und zurück, Rail&Fly 2. Klasse, Transfers im Reisebus
- 6 Nächte im Doppelzimmer Standard im Holiday Inn Panama Canal in Panama City
- 6 x Frühstück, 4 x Mittagessen (Tag 3,4,5,6)
- 4 Nächte im Doppelzimmer Deluxe Gartenblick im Hotel The Westin Playa Bonita Panama an der Playa Bonita
- All Inclusive im Badehotel: Frühstücks-, Mittags- und Abendbuffet, lokale alkoholfreie/alkoholische Getränke (11-1 Uhr)
- **Großes Ausflugspaket (Wert € 500.- p.P.):** Miraflores Besucherzentrum, Metropolitan Natural Park, Amador Causeway, Stadtrundgang Panama-Altstadt, Besuch Ananas-Farm mit Wald-Wanderung, Besuch Festung San Lorenzo und Panama Viejo Ruinen, Dschungelwanderung im Nationalpark Soberanía mit Bootstour Gatun-See, Ausflug Emberá und Gamboa Dorf, Spaziergang auf dem Laguna Trail im Gamboa Rainforest Reserve
- Deutschsprachige Reiseleitung während der Ausflüge

Termine/Preise 2026 p.P. in €	
10 Nächte	**Frankfurt**
~~2.799~~.-*/2.499.-	4.5., 18.5., 8.6., 22.6., 7.9., 21.9.
~~2.899~~.-*/2.599.-	5.10., 19.10.
Buchungscode: PTY88088X	

*unser Preis bei Buchung ab 1.1.
Zuschlag Einzelzimmer € 899.-

Halong Bucht

Mui Ne – Pandanus Resort

Vietnam Rundreise & Baden

Metropolen, Naturwunder & Kultur

Ihr Reiseziel

Vietnam erwartet Sie mit vielfältiger Kultur und imposanter Natur. Auf der Rundreise sehen Sie u.a. die weltbekannte Halong Bucht, die Sie mit einer Dschunke (traditionelles Segelschiff) erkunden, die quirlige Metropole Ho-Chi-Minh-Stadt sowie das reizvolle Mekong-Delta. Zum Abschluss erwarten Sie erholsame Strandtage.

Ihre Hotels

Rundreise: Alle **Mittelklassehotels** bieten Frühstücksraum, **Doppel-** (2 Vollzahler bzw. **Einzelzimmer** (1 Vollzahler) mit Bad oder Dusche und Klimaanlage.

Badeaufenthalt: Das **4-Sterne Pandanus Resort** (Landeskat.) liegt direkt am Strand von Mui Ne (Zentrum: ca. 2,5 km) und bietet Restaurants, Bars, kostenfreies WLAN, Pools (Liegen/Schirme inklusive) und **Doppelzimmer Superior** (min. 1/max. 2 Vollzahler) mit Bad oder Dusche, Föhn, Klimaanlage, TV, Minibar, Balkon oder Terrasse mit Pool- oder Gartenblick.

Hoi An

Reiseverlauf	
Tag 1	**Flug nach Hanoi**
Tag 2	**Ankunft Hanoi** Empfang am Flughafen und Transfer zum Hotel. Nachmittags Stadtführung
Tag 3	**Hanoi – Halong Bucht** Fahrt nach Halong und Einschiffung auf eine traditionelle Dschunke. Genießen Sie die Naturwunder der Halong Bucht bis zum Folgetag
Tag 4	**Halong Bucht – Hanoi – Da Nang – Hoi An** Erleben Sie den Sonnenaufgang über den Inseln der Bucht. Fahrt nach Hanoi und Flug nach Da Nang. Weiterreise nach Hoi An
Tag 5	**Hoi An – Hue** Stadtführung durch die Handelsstadt mit Museum und Bootsfahrt auf dem Thu Bon Fluss. Nachmittags Fahrt nach Hue
Tag 6	**Hue – Ho-Chi-Minh-Stadt** Stadtführung Hue und Bootsfahrt auf dem Parfümfluss. Flug nach Ho-Chi-Minh-Stadt
Tag 7	**Ho-Chi-Minh-Stadt** Vormittags erkunden Sie die Metropole auf einer Stadtführung mit Kathedrale Notre Dame, Palast der Wiedervereinigung u.v.m. Nachmittags Freizeit
Tag 8	**Ho-Chi-Minh-Stadt – Ausflug Mekong Delta** Tagesausflug in die „Reisschale" Vietnams – das Mekong-Delta. Erkundung der Kanäle mit einem Boot
TAG 9	**Ho-Chi-Minh-Stadt – Mui Ne** Transfer zu Ihrem Badehotel
Tag 10-15	**Mui Ne** Genießen Sie Ihren wohlverdienten Badeaufenthalt
Tag 16	**Rückreise** Transfer zum Flughafen Ho-Chi-Minh-Stadt und Rückflug
Tag 17	**Ankunft in Deutschland**

Änderung des Reiseverlaufs vorbehalten.

SCAN MICH

~~2.199.-*~~

1.999.-
14 Nächte p.P. ab
inkl. Verpflegung

Inklusivleistungen

- 17-tägige Flugreise mit Emirates oder gleichwertig in der Economy-Class nach Hanoi und zurück ab Ho-Chi-Minh-Stadt (Umsteigeverbindung)
- 2 Inlandsflüge (Hanoi – Da Nang und Hue – Ho-Chi-Minh-Stadt)
- Rail&Fly 2. Klasse inkl. ICE-Nutzung
- Rundreise und Transfers im Reisebus
- Rundreise: 6 Nächte im Doppelzimmer in Mittelklassehotels mit Frühstück (je 1 x in Hanoi, Hoi An und Hue, 3 x in Ho-Chi-Minh-Stadt) und 1 Nacht in einer Doppelkabine auf einer Dschunke mit Vollpension
- Badeaufenthalt: 7 Nächte im Doppelzimmer Superior im Pandanus Resort mit Frühstück
- Stadtbesichtigungen in Hanoi, Hoi An, Hue und Ho-Chi-Minh-Stadt
- Ausflug Mekong-Delta
- Deutschsprachige Reiseleitung während der Rundreise

Termine/Preise 2026 p.P. in €	
14 Nächte	**verschiedene Abflughäfen buchbar**
~~2.199~~.-*/ab 1.999.-	März - Oktober
~~2.299~~.-*/ab 2.099.-	Januar - Februar
Buchungscode: HAN99052X	

*unser Preis bei Buchung ab 1.1.; Zuschläge p.P./Aufenthalt: Halbpension Rundreise (6 x Abendessen) € 111.- bzw. Badeaufenthalt (7 x Abendessen) € 222.-, Einzelzimmer € 499.-

Generelle Hinweise: Mindestteilnehmerzahl: 15 Personen (siehe Seite 2). Deutsche Staatsbürger benötigen für die Einreise einen nach Rückreise noch mind. 6 Monate gültigen Reisepass. **Detaillierte Infos zu dieser tollen Reise unter penny-reisen.de**

Singapur & Malaysia

Asien-Duo „Metropolen & Natur pur!"

Ihr Reiseziel

Lernen Sie auf dieser unvergesslichen Rundreise durch Südostasien die 2 faszinierenden Länder Singapur und Malaysia kennen. Die Metropole Singapur erwartet Sie mit vielfältiger Kultur und Sehenswürdigkeiten. Im Anschluss erleben Sie Malaysia mit eindrucksvollen Städten, Palästen und unberührter Natur. Zum Abschluss lassen Sie Ihre Erlebnisse am naturbelassenen Strand von Kuantan Revue passieren.

Ihre Hotels

Rundreise: Alle **Mittelklassehotels** verfügen mindestens über Rezeption, Restaurant, Bar und **Doppel-** bzw. **Einzelzimmer** (min. 1/max. 2 Vollzahler) mit Bad, Klimaanlage und TV.

Badehotel in Malaysia: Das **4-Sterne Swiss Garden Beach Resort** (Landeskat.) liegt direkt am flach abfallenden Sandstrand und verfügt u.a. über À-la-carte-Restaurants und Pools (Liegen/Schirme inklusive). Die **Doppelzimmer Deluxe** (ca. 40 m², min. 1/max. 2 Vollzahler) bieten Bad/Dusche, Föhn, Klimaanlage, Safe, TV und Balkon.

Reiseverlauf	
Tag 1	**Flug nach Singapur**
Tag 2	**Singapur** Ankunft und Transfer zu Ihrem Hotel mit Abendessen
Tag 3	**Singapur** Halbtägige Stadtrundfahrt durch Singapur mit Little India, Chinatown, Merlion Park und Botanischem Garten (UNESCO-Welterbe). Der Nachmittag steht zur freien Verfügung
Tag 4	**Singapur – Malakka – Kuala Lumpur** Grenzübertritt nach Malaysia. Stadtrundfahrt in Malakka mit Besuch historischer Sehenswürdigkeiten. Weiterfahrt nach Kuala Lumpur
Tag 5	**Kuala Lumpur – Kuala Kangsar – Penang** Fahrt über Kuala Kangsar mit Fotostopps an königlichen Bauwerken. Danach geht es über die Penang-Brücke nach George Town mit einer kurzen Stadtrundfahrt
Tag 6	**Penang – Cameron Highlands** Fahrt in die kühlen Cameron Highlands
Tag 7	**Cameron Highlands – Taman Negara** Besuch einer Teeplantage, danach Transfer zum Taman Negara Nationalpark, Dschungelwanderung am Abend
Tag 8	**Taman Negara** Morgens weitere Wanderung durch den Dschungel mit Gang über den Canopy Walkway. Danach Freizeit
Tag 9	**Taman Negara – Kuantan** Boots-/Bustransfer zu Ihrem Badehotel
Tag 10-11	**Kuantan** Genießen Sie Ihren Aufenthalt im Badehotel
Tag 12	**Kuantan – Kuala Lumpur** Fahrt nach Kuala Lumpur mit halbtägiger Stadtrundfahrt mit Königspalast, Nationaldenkmal, Kolonialviertel, Chinatown, PETRONAS Twin Towers
Tag 13	**Rückreise** Transfer zum Flughafen und Rückflug
Tag 14	**Ankunft in Deutschland**

Änderung des Reiseverlaufs vorbehalten.

Generelle Hinweise: Mindestteilnehmerzahl: 15 Personen (siehe Seite 2). Deutsche Staatsbürger benötigen für die Einreise einen mind. noch 6 Monate gültigen Reisepass.

SCAN MICH

~~2.199.-*~~

1.799.-
11 Nächte p.P. ab
inkl. Verpflegung

Inklusivleistungen

- 14-tägige Flugreise mit renommierter Fluggesellschaft in der Economy-Class nach Singapur und zurück von Kuala Lumpur (Umsteigeverbindungen)
- Rail&Fly 2. Klasse inkl. ICE-Nutzung
- Rundreise und Transfers im Reisebus
- 8 Nächte im Doppelzimmer in Mittelklassehotels (je 2 x in Singapur, 2 x in Kuala Lumpur, 1 x in Penang, 1 x im Raum Cameron Highlands und 2 x in Taman Negara) mit Frühstück und 3 x Abendessen (Tag 2, 7 und 8)
- 3 Nächte im Doppelzimmer Deluxe im 4-Sterne Swiss Garden Beach Resort mit Frühstück

Ausflugspaket mit Eintritten (Wert € 500.-):

- 3 x halbtägige Stadtbesichtigung (Singapur, Kuala Lumpur und Penang)
- Besichtigung Malakka und Kuala Kangsar
- Ausflug Cameron Highlands mit Teeplantage
- Besuch des Taman Negara Nationalparks mit 2 Wanderungen
- Deutschsprachige Reiseleitung (Rundreise)

Termine/Preise 2026 p.P. in €	
11 Nächte	**Frankfurt**
~~2.199.-~~* 1.799.-	29.4., 13.5.
~~2.299.-~~* 1.899.-	18.3., 15.4.
~~2.399.-~~* 1.999.-	21.1., 4.2., 18.2.
Buchungscode: SIN99469X	

*unser ehemaliger Preis.
Touristensteuer Malaysia ca. € 2.- p.P./Tag (vor Ort zu zahlen).
Zuschlag Alleinbelegung € 599.-. **Detaillierte Infos zu dieser tollen Reise unter penny-reisen.de**

Thailand Rundreise

Kulturelle Schätze & Baden am Traumstrand

Ihr Reiseziel

Verbinden Sie kulturelle Highlights mit einem erholsamen Aufenthalt am Traumstrand. Sie starten Ihre 8-tägige Rundreise in der Metropole Bangkok, entdecken das historische Ayutthaya und die zauberhaften Landschaften Nordthailands. Natürlich dürfen auch eine Longtail-Bootsfahrt und ein Besuch der Brücke am Kwai Fluss nicht fehlen. Zum krönenden Abschluss lädt der Strand von Cha-Am zum Verweilen ein!

Ihre Hotels

Rundreise: Alle **Mittelklassehotels** bieten mindestens Restaurant, Bar sowie **Doppel-** (2 Vollzahler) und **Einzelzimmer** (1 Vollzahler) mit Bad, Klimaanlage und TV. Sie übernachten 2 x in Bangkok, 1 x in Sukhothai, 2 x in Chiang Mai, 1 x in Phitsanulok und 1 x in Kanchanaburi.

Badeaufenthalt: Das beliebte **4-Sterne Hotel Grand Pacific Sovereign Resort & Spa** (Landeskat.) liegt direkt am Strand und verfügt über Restaurants, Bars, Pool, Poolbar, Fitnesscenter und moderne **Doppelzimmer Deluxe** (ca. 26-30 m², min. 1/max. 2 Vollzahler) mit Bad oder Dusche, Föhn, Klimaanlage, TV, Minibar, Safe und Balkon oder Terrasse.

Generelle Hinweise: Mindestteilnehmerzahl: 15 Personen (siehe Seite 2). Für die Einreise benötigen deutsche Staatsbürger einen nach Rückreise noch mindestens 6 Monate gültigen Reisepass und eine digitale Einreisekarte (Thailand Digital Arrival Card - TDAC), online auszufüllen.

Reiseverlauf	
Tag 1	**Flug nach Bangkok**
Tag 2	**Ankunft Bangkok** Begrüßung durch Ihre Reiseleitung und Transfer zu Ihrem Hotel
Tag 3	**Bangkok** Halbtägige Stadtrundfahrt: Sie sehen u.a. den zauberhaften Tempel Wat Pho
Tag 4	**Bangkok – Ayutthaya – Angthong – Sukhothai** In Ayutthaya Besichtigung des Wat Mongkol Bophit und des Wat Phra Srisanpetch Tempels. Fahrt durch die Provinz Angthong mit Besuch weiterer Tempel. Ankunft in Sukhothai, Freizeit
Tag 5	**Sukhothai – Chiang Mai** Ausflug zum historischen Park mit Rundgang und toller Aussicht. Später fahren Sie weiter nach Chiang Mai
Tag 6	**Chiang Mai** Besuch des Elephant POOPOOPAPER Parks, bekannt für die Herstellung seiner Papierprodukte aus Elefantenkot. Anschließend Besuch des Wat Prathat Doi Suthep und des Handwerkviertels Sankampaeng
Tag 7	**Chiang Mai – Lampang – Phitsanulok** Auf dem Weg nach Phitsanulok geht es zunächst zum Waroros Markt. Hier besuchen Sie den Blumen- und Obstgroßmarkt. In Lampang sehen Sie den Wat Phra Dhat Lampang Luang mit seinem Smaragd-Buddha
Tag 8	**Phitsanulok – Kanchanaburi** Ausflug zum Wat Mahathat Tempel und zur Buddha Statue in Phitsanulok. Besuch der Brücke am Kwai Fluss. Weiterfahrt nach Kanchanaburi
Tag 9	**Kanchanaburi – Cha-Am** Auf dem Weg nach Cha-Am Halt am schwimmenden Markt mit Longtail-Bootsfahrt. Weiterfahrt zum Badehotel
Tag 10-12	**Cha-Am** Badeaufenthalt an einem der beliebtesten und schönsten Strände der Gegend
Tag 13	**Rückreise** Transfer zum Flughafen und Rückflug und Ankunft in Deutschland

Änderung des Reiseverlaufs vorbehalten.

SCAN MICH

~~1.599.-*~~

1.399.-
11 Nächte p.P. ab Frühstück

Inklusivleistungen

- 13-tägige Flugreise mit renommierter Fluggesellschaft in der Economy-Class nach Bangkok (Umsteigeverbindung) und zurück
- Rail&Fly 2. Klasse
- Rundreise und Transfers im Reisebus
- Rundreise: 7 Nächte im Doppelzimmer in Mittelklassehotels mit Frühstück
- Badeaufenthalt: 4 Nächte im Doppelzimmer Deluxe im Hotel Grand Pacific Sovereign Resort & Spa in Cha-Am mit Frühstück
- **Ausflugspaket inklusive Eintrittsgelder (Wert € 250.-):** Stadtrundfahrt Bangkok, Ayutthaya, Angthong, Sukhothai, Chiang Mai, Lampang, Kanchanaburi, Phitsanulok, schwimmender Markt mit Longtail-Bootsfahrt
- Deutschsprachige Reiseleitung (Rundreise)

Hotel Grand Pacific Sovereign Resort & Spa

Termine/Preise 2026 p.P. in €	
11 Nä.	**verschiedene Abflughäfen buchbar**
~~1.599.-~~* 1.399.-	4.3., 18.3., 22.4., 29.4., 6.5., 20.5., 3.6.
~~1.699.-~~* 1.499.-	17.6., 15.7., 26.8., 9.9., 23.9., 7.10., 14.10.
Buchungscode: BKK10034X	

*unser ehemaliger Preis. Zuschläge p.P./Aufenthalt: Halbpension Rundreise (6 x Abendessen) € 66.- bzw. Badeaufenthalt (4 x Abendessen) € 88.-, Doppelzimmer zur Alleinbelegung € 299.-. **Detaillierte Infos zu dieser tollen Reise unter penny-reisen.de**

Kreuzfahrt Adria

Kristallklares Wasser und blaue Lagunen

Ihr Reiseziel

Erleben Sie eine unvergessliche Reise auf der wunderschönen Adria. Zunächst verzaubert Sie Venedig mit romantischen Kanälen und prachtvollen Palästen, während Dubrovniks imposante Stadtmauern und historische Gassen Einblicke in vergangene Zeiten bieten. Die grüne Insel Korfu besticht durch idyllische Strände und Kotor lockt mit einzigartiger Altstadt sowie einer atemberaubenden Fjordlandschaft, die zum UNESCO-Weltnatur-/-kulturerbe zählen. **An Bord genießen Sie Ihr inkludiertes All-Inclusive Getränkepaket Premium Extra sowie die enthaltenen Trinkgelder!**

Reiseverlauf	
Tag 1	**Venedig** (Italien), individuelle Anreise zu Ihrem Hotel und Freizeit
Tag 2	**Venedig**, individuelle Anreise zum Hafen und Einschiffung, Abfahrt ca. 19 Uhr
Tag 3	**Erholung auf See**
Tag 4	**Dubrovnik** (Kroatien), Ankunft 7 Uhr, Abfahrt 19 Uhr
Tag 5	**Korfu** (Griechenland), Ankunft 9 Uhr, Abfahrt 18 Uhr
Tag 6	**Kotor** (Montenegro), Ankunft 8 Uhr, Abfahrt 18 Uhr
Tag 7	**Brindisi** (Italien), Ankunft 7 Uhr, Abfahrt 18 Uhr
Tag 8	**Split** (Kroatien), Ankunft 8 Uhr, Abfahrt 17 Uhr
Tag 9	**Venedig**, Ankunft 8 Uhr, Ausschiffung und individuelle Heimreise

Änderung des Reiseverlaufs vorbehalten.

SCAN MICH

1.249.-
8 Nächte p.P. ab
inkl. Verpflegung

Inklusivleistungen

- 1 Nacht vor der Kreuzfahrt in einem ausgewählten 4-Sterne Hotel (Landeskat.) in Venedig inklusive Frühstück
- 7 Nächte in der Innenkabine Bella auf der MSC Armonia inklusive Vollpension
- All-Inclusive Getränkepaket Premium Extra an Bord (Wert € 609.-)
- Trinkgelder an Bord
- Deutsch- und mehrsprachiger Gästeservice an Bord
- Alle Ein- und Ausschiffungsgebühren

Wunschleistungen

- Gutschein (Wert € 100.-) für einen Parkplatz in Venedig : **€ 100.- pro Kabine**

Ihr Schiff

Willkommen an Bord der **MSC Armonia**, die vielfältige Unterhaltungsmöglichkeiten zu bieten hat, u.a. ein weitläufiges Sonnendeck mit Pools, Minigolf, Shuffleboard, Sportdeck, Kasino, Videospielraum, Bibliothek und ein Theater mit professionellen Shows. Im MSC Aurea Spa (gegen Gebühr) mit Sauna und Dampfbad werden Sie rundum verwöhnt und für Ihr leibliches Wohl sorgen mehrere Restaurants (z.T. gegen Gebühr), Cafés, Bars und Lounges. Alle **Kabinen** (2 Vollzahler) verfügen über 2 Einzelbetten (zu 1 Doppelbett arrangierbar), Bad oder Dusche, Föhn, Klimaanlage, TV, Minibar (gegen Gebühr) und Safe. Sie wählen zwischen einer **Innenkabine** (ca. 13 m²), **Meerblickkabine** (ca. 13 m²) mit nicht zu öffnendem Fenster/Bullauge, **Balkonkabine** (ca. 16 m², inkl. Balkon) mit privatem Balkon und Sitzgelegenheit oder einer geräumigen **Juniorsuite** (ca. 27 m², inkl. Balkon).

Ihr All-Inclusive Getränkepaket Premium Extra umfasst Getränke bis zu € 14 .-, darunter eine große Auswahl an Cocktails, Saft, Energydrinks, Markenspirituosen, Likör, Schnaps, Fass-/Flaschenbiere, Wein/Champagner im Glas, Softdrinks, Wasser und Heißgetränke (max. 15 alkoh. Getränke p.P./Tag, weitere Infos online).

Termine/Preise 2026 p.P. in €

Kabinen-kategorien	25.4.	10.10.	30.5., 20.6., 26.9.
Innen Bella/IB	1.249.-	1.299.-	1.349.-
Innen Fantastica/IM2	1.299.-	1.349.-	1.399.-
Meerblick Bella/OB*	1.399.-	1.449.-	1.499.-
Meerblick Fantastica/ OM2*	1.479.-	1.529.-	1.579.-
Balkon Fantastica/ BM1	1.799.-	1.849.-	1.899.-
Juniorsuite Aurea/SR1	1.999.-	2.049.-	2.099.-

Buchungscode: VCE44012B

*z.T. mit Sichteinschränkung; die Kabinenkategorien unterscheiden sich durch die Lage und inkludierten Angebote an Bord

Generelle Hinweise: Deutsche Staatsbürger benötigen einen gültigen Personalausweis oder einen maschinenlesbaren Reisepass. **City Tax Venedig:** € 5.- bis € 10.- pro Person/Tag (April-Juli, vor Ort zu zahlen). **Tourismussteuer Korfu**: je nach Termin € 3.- bis € 5.- pro Person/Tag (vor Ort zu zahlen).
Detaillierte Infos zu dieser tollen Reise unter penny-reisen.de

Kreuzfahrt Mittelmeer

Schöne Hafenstädte & mediterranes Flair

Ihr Reiseziel

Ihre Reise startet mit einer Übernachtung in der vielseitigen Küstenstadt Barcelona. Besichtigen Sie den Park Güell, die Sagrada Familia und schlendern Sie entlang der Einkaufsstraße La Rambla bis zum Sandstrand. Am nächsten Tag beginnt Ihre Kreuzfahrt durch das westliche Mittelmeer. Genießen Sie die traumhafte Insel Sardinien und bestaunen die vielen, eindrucksvollen Sehenswürdigkeiten Roms, erleben Sie ebenfalls das malerische Neapel und Genua. Frankreich lockt mit der schönen Hafenstadt Marseille. Das inkludierte Getränkepaket Lunch & Dinner sowie die ebenfalls bereits enthaltenen Trinkgelder runden Ihren Aufenthalt an Bord ideal ab.

Reiseverlauf	
Tag 1	**Flug nach Barcelona** (Spanien), Transfer zum Hotel und Zeit zur freien Verfügung
Tag 2	**Barcelona**, Transfer zum Hafen und Einschiffung, Abfahrt 18 Uhr
Tag 3	Erholung auf See
Tag 4	**Cagliari** (Sardinien/Italien), Ankunft 7 Uhr, Abfahrt 16 Uhr
Tag 5	**Neapel** (Italien), Ankunft 9 Uhr, Abfahrt 19 Uhr
Tag 6	**Civitavecchia** (Rom/Italien), Ankunft 8 Uhr, Abfahrt 19 Uhr
Tag 7	**Genua** (Italien), Ankunft 8:30 Uhr, Abfahrt 18 Uhr
Tag 8	**Marseille** (Frankreich), Ankunft 9 Uhr, Abfahrt 18 Uhr
Tag 9	**Barcelona**, Ankunft 8 Uhr, Ausschiffung, Transfer zum Flughafen und Rückflug

Änderungen des Reiseverlaufs vorbehalten.

SCAN MICH

1.449.-
8 Nächte p.P. ab
inkl. Verpflegung

Inklusivleistungen

- 9-tägige Reise inkl. Flug in der Economy-Class nach Barcelona und zurück
- Rail&Fly 2. Klasse inkl. ICE-Nutzung, Transfers
- 1 Nacht im Doppelzimmer in einem ausgewählten 4-Sterne Hotel (Landeskat.) in Bacelona inkl. Frühstück
- 7 Nächte in einer Innenkabine Kat. 1 auf der Costa Toscana inklusive Vollpension
- Getränkepaket Lunch & Dinner an Bord (Wert ca. € 120.-): Auswahl an alkoholfreien/alkoholischen Getränken wie Wein, Bier, Wasser/Softdrinks (glasweise) zu den Mahlzeiten im Haupt- und Buffetrestaurant
- Trinkgelder an Bord
- Deutschsprachiger Gästeservice an Bord
- Alle Ein- und Ausschiffungsgebühren

Ihr Schiff

Die moderne **Costa Toscana**, die umweltfreundlich mit flüssigem Erdgas betrieben wird, begrüßt Sie mit zahlreichen Freizeit- und Unterhaltungsmöglichkeiten: Spaß verspricht dabei nicht nur der große Aquapark mit seinen Rutschen. Auch das Casino, Diskothek, Mehrzwecksportplatz, Schönheitssalon und der Friseur sind einen Besuch wert. Aktive Reisende können zudem das moderne Fitnessstudio nutzen. In den 4 Pools und weiteren Whirlpools sowie im Wellness-Center Solemio (gg. Gebühr), das u.a. mit Sauna und türkischem Bad aufwartet, finden Sie herrliche Entspannung. Im Zentrum des Schiffs befindet sich das Herz der Costa Toscana – Il Colosseo. Kulinarische Köstlichkeiten werden Ihnen in 10 Restaurants und leckere Drinks in 15 Bars serviert. Alle **Kabinen** sind modern eingerichtet und verfügen über 1 Doppelbett (zu 2 Einzelbetten arrangierbar), Bad oder Dusche, Föhn, TV, Telefon, Klimaanlage und Safe. Sie wählen zwischen einer **Innenkabine** (ca. 11 m²), **Außenkabine** (ca. 17 m²) mit Fenster oder einer **Balkonkabine** (ca. 14 m²) mit privatem Balkon und Sitzgelegenheit. Die Kabinenkategorien 1 und 2 unterscheiden sich durch die Lage auf den Decks.

Termine/Preise 2026 p.P. in €

Abflug-häfen	Frankfurt (+ 0.-), Berlin, Hamburg, München (je + 89.-)		
Kabinen-kate-gorien	**11.4., 18.4.**	**25.4., 2.5.**	**16.5.**
Innen Kat. 1	1.449.-	1.499.-	1.599.-
Innen Kat. 2	1.499.-	1.549.-	1.649.-
Außen Kat. 1*	1.599.-	1.649.-	1.749.-
Balkon Kat. 1*	1.719.-	1.749-	1.849.-
Balkon Kat. 2	1.769.-	1.799.-	1.939.-

Buchungscode: BCN80106X

*z.T. mit Sichtbehinderung

Generelle Hinweise: Deutsche Staatsbürger benötigen einen noch mindestens sechs Monate nach Abreise gültigen, maschinenlesbaren Reisepass. Touristensteuer Barcelona € 7,40 pro Person/Nacht (vor Ort zu zahlen) **Detaillierte Infos zu dieser tollen Reise unter penny-reisen.de**.

Kreuzfahrt Norwegen

Faszinierende Landschaften erwarten Sie

Ihr Reiseziel

Lassen Sie sich von der traumhaften Küste Norwegens und malerischen Orten verzaubern. In beeindruckenden Fjorden warten einzigartige Panoramen und unvergessliche Eindrücke. Gehen Sie in idyllischen Städtchen auf Entdeckungstour und bestaunen Sie z.B. in Ålesund die bekannte Jugendstil-Architektur, freuen Sie sich auf das Schloss Amalienborg in Kopenhagen und erkunden Sie je nach Termin den berühmten Geirangerfjord! Wählen Sie Ihre favorisierte Anreise, genießen Sie 1 Nacht in Kiel mit Blick auf die Kieler Förde und an Bord Ihr inkludiertes Getränkepaket!

Route am 1.5., 8.5., 15.5. & 2.10.26	
Tag 1	**Kiel**, individuelle Anreise zum Hotel und Freizeit
Tag 2	**Kiel**, individuelle Anreise zum Hafen und Einschiffung, Abfahrt 19 Uhr
Tag 3	**Kopenhagen** (Dänemark), Ankunft 8 Uhr, Abfahrt 18 Uhr
Tag 4	**Erholung auf See**
Tag 5	**Hellesylt** (Norwegen), Ankunft 9 Uhr, Abfahrt 21 Uhr
Tag 6	**Ålesund** (Norwegen), Ankunft 7 Uhr, Abfahrt 17 Uhr
Tag 7	**Flåm** (Norwegen), Ankunft 7 Uhr, Abfahrt 18 Uhr
Tag 8	**Erholung auf See**
Tag 9	**Kiel**, Ankunft 9 Uhr, Ausschiffung und individuelle Heimreise

Änderungen vorbehalten. **Alle weiteren Reiseverläufe online unter penny-reisen.de**

Ihr Schiff

Die **MSC Euribia** erwartet Sie mit vielen Neuerungen, hochmodernen Umwelttechnologien und unzähligen Unterhaltungsmöglichkeiten. Schlendern Sie durch die Galleria Euribia mit Shops und Restaurants, genießen Sie den Abend im Theater, der Diskothek, im Kasino oder bei anderen Aktivitäten. Das große Sonnendeck, das MSC Aurea Spa (gegen Gebühr), das moderne Fitnesscenter, 10 Restaurants sowie 21 Bars und Lounges sorgen für einen Rundum-Komfort an Bord. Alle **Kabinen** (2 Vollzahler) bieten 1 Doppelbett (arrangierbar), Dusche, Föhn, Klimaanlage, TV und Safe. Sie wählen zwischen **Innen-** (ca. 17 m²), **Meerblick-** (ca. 12 m²) mit Fenster/Bullauge oder **Balkonkabine** (ca. 23 m² inkl. Balkon) mit privatem, möbliertem Balkon.

Flåm

SCAN MICH

1.099.-
8 Nächte p.P. ab
inkl. Verpflegung

Inklusivleistungen

- 1 Nacht vor der Kreuzfahrt im Doppelzimmer im top bewerteten ibis Styles Kiel City inklusive Frühstück
- 7 Nächte in der Innenkabine Bella auf der MSC Euribia inklusive Vollpension
- All-Inclusive Getränkepaket Easy an Bord (Wert € 273.-): Auswahl an Weinen (im Glas), Fassbier, klassische/alkoholfreie Cocktails, Softdrinks, Fruchtsäfte, Wasser (Flasche), Heißgetränke (max. 15 alkohol. Getränke p.P./Tag). Nicht gültig in Spezialitätenrestaurants und Signature Bars
- Trinkgelder an Bord
- Deutsch- und mehrsprachiger Gästeservice an Bord
- Alle Ein- und Ausschiffungsgebühren

Sie haben die Wahl:

- Deutschlandweite Hin- und Rückfahrt mit der Deutschen Bahn (2. Klasse inkl. ICE-Nutzung) nach Kiel und zurück

Oder:

- Bewachter Parkplatz in Kiel für die Dauer der Kreuzfahrt inkl. Transfer zum/vom Schiff

Termine/Preise 2026 p.P. in €			
Kabinenkategorien	**1.5., 8.5.**	**15.5., 11.9., 18.9., 25.9., 2.10.**	**29.5., 28.8., 4.9.**
Innen Bella/IB	1.099.-	1.179.-	1.279.-
Innen Fantastica/IR2	1.199.-	1.279.-	1.379.-
Meerblick Bella/OB*	1.299.-	1.379.-	1.479.-
Balkon Bella/BB*	1.449.-	1.529.-	1.629.-
Balkon Fantastica/BR2	1.529.-	1.599.-	1.699.-
Buchungscodes: KEL90050B (BAHN) / KEL90051B (PARKPLATZ)			

*z.T. mit Sichteinschränkung; die Kabinenkategorien unterscheiden sich durch die Lage und inkludierten Angebote an Bord

Generelle Hinweise: Deutsche Staatsbürger benötigen für die Einreise einen gültigen Personalausweis oder maschinenlesbaren Reisepass. **Detaillierte Infos zu dieser tollen Reise unter penny-reisen.de**

Nilkreuzfahrt und Baden

Das Land der Pharaonen entlang des Nils

Ihr Reiseziel

Entdecken Sie das kulturreiche Ägypten mit Mythen, Pyramiden, alten Geschichten und Stätten hautnah! Der Nil spielt dabei eine entscheidende Rolle und bringt Sie per Schiff bequem von Luxor bis Assuan und zurück, während Sie die vorbeiziehende Landschaft betrachten können. Antike Schätze verschmelzen mit modernem Leben – die majestätischen Tempel entlang des Nils erzählen von einer glorreichen Vergangenheit und Ihr komfortables Hotel sorgt für einen entspannten Abschluss der Reise. Seien Sie gespannt auf ein unvergessliches und einzigartiges Erlebnis!

Reiseverlauf	
Tag 1	**Flug nach Hurghada** (Ägypten), Ankunft und Hoteltransfer
Tag 2	**Hurghada – Luxor**, Transfer zum Anleger in Luxor und Einschiffung auf Ihr 5-Sterne Nilkreuzfahrtschiff
Tag 3	**Luxor – Edfu**
Tag 4	**Edfu – Kom Ombo – Assuan**
Tag 5	**Assuan – Abu Simbel – Assuan**
Tag 6	**Assuan – Edfu**
Tag 7	**Edfu – Esna – Luxor**
Tag 8	**Luxor**
Tag 9	**Luxor – Safaga**, Ausschiffung und Hoteltransfer nach Safaga
Tag 10-14	**Safaga**, Badeaufenthalt in Ihrem Hotel und Freizeit
Tag 15	**Hurghada**, Flughafentransfer und Rückflug nach Deutschland

Änderung des Reiseverlaufs vorbehalten.
Im Sommer abweichender Hotelaufenthalt vor und nach der Kreuzfahrt.

Ihr Schiff

An Bord Ihres **5-Sterne Nilkreuzfahrtschiffes** begeben Sie sich auf eine spannende Reise mit viel Komfort durch Rezeption, Sonnendeck mit Pool und Liegen, mehreren Bars, Restaurant und Fitnessraum. Alle geräumigen **Kabinen** (2 Vollzahler) bieten Dusche, Föhn, Klimaanlage, TV und Safe.

Ihr Badehotel

Sie verbringen **1 Nacht vor und 6 Nächte** nach Ihrer Kreuzfahrt im **4-Sterne Hotel Coral Sun Beach** (Landeskat.) in Safaga. Dirket am Strand gelegen, bietet Ihr Hotel, Restaurant, Terrasse, Wellnessbereich (gg. Gebühr) mit Sauna und Dampfbad sowie diversen Sportmöglichkeiten (z. T. gegen Gebühr). Alle **Doppelzimmer mit Meerblick** (ca. 47 m², 2 Vollzahler) sind ausgestattet mit 2 Einzelbetten (zu 1 Doppelbett arrangierbar), Dusche, Föhn, TV, Klimaanlage, Wasser und möbliertem Balkon oder Terrasse.

SCAN MICH

1.049.-
14 Nächte p.P. ab
inkl. Verpflegung

Inklusivleistungen

- 15-tägige Reise inkl. Flug in der Economy-Class nach Hurghada und zurück (Umsteigeverbindung möglich), Transfers
- Rail&Fly 2. Klasse
- 1 Nacht vor der Kreuzfahrt im 4-Sterne Hotel Coral Sun Beach in Safaga
- 7 Nächte Nilkreuzfahrt auf einem 5-Sterne Nilkreuzfahrtschiff inkl. Vollpension
- Felukkenfahrt in Assuan (Wert € 30.-)
- 6 Nächte nach der Kreuzfahrt im 4-Sterne Hotel Hotel Coral Sun Beach in Safaga
- All Inclusive im Hotel: Frühstück, Mittag-/Abendessen in Buffetform, lokale alkoholische und alkoholfreie Getränke
- **Kostenloses Zimmer-Upgrade von Gartenblick zu Meerblick**
- 10% Rabatt auf Wellness im SPA-Bereich des Hotels
- Täglich Wasser auf dem Zimmer

Termine/Preise 2026 p.P. in €	
	z.B. ab Düsseldorf
1.049.-	7.1., 14.1., 21.1., 28.1.
1.099.-	4.2., 11.2.
1.149.-	18.2., 25.2.
1.199.-	4.3., 11.3., 18.3., 1.4., 8.4., 15.4.
ab 1.249.-	Mai, Juni
Buchungscode: HRG50002X	

Trinkgelder an Bord p.P. € 49.- (vor Ort zu zahlen).
Weitere Termine und Flüge ab Frankfurt, Hamburg, München, Berlin, Nürnberg, Leipzig und Stuttgart buchbar unter penny-reisen.de

Generelle Hinweise: Deutsche Staatsbürger benötigen einen noch mind. 6 Monate gültigen, maschinenlesbaren Reisepass sowie ein kostenpflichtiges Visum (ca. € 30.- p.P.) für Ägypten, was selbstständig online oder bei Einreise zu beantragen ist.
Detaillierte Infos zu dieser tollen Reise unter penny-reisen.de

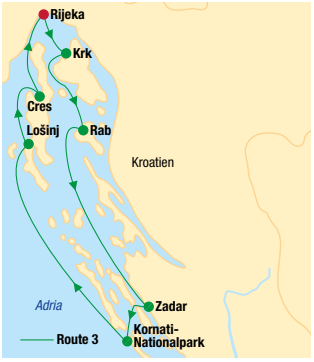

SCAN MICH

599.-
7 Nächte p.P. ab
Halbpension

Blaue Reise Kroatien 3 tolle Routen!

Ihr Reiseziel: Eine unvergessliche Reise mit einem kleinen Motorsegler, auf dem Sie die kristallklare Adria, Fischerdörfer und einsame Buchten erleben werden. Freuen Sie sich auf den Anblick der Inseln und Städte sowohl vom Wasser als auch vom Land. Dank Ihrer inkludierten Stadtführungen und Eintritte lernen Sie die Orte intensiv kennen. Ein echtes Erlebnis!

Ihr Schiff: Die **Motorsegler** bieten möblierte Sonnendecks und kleine Salons. Alle **Kabinen** (ca. 4-6 m², 2 Vollzahler) bieten Etagenbett, 2 Einzelbetten oder 1 französ. Bett, Klimaanlage, Dusche und Bullauge. Die Motorsegler der Kategorie **Premium** verfügen zudem teilweise über Badeplattformen und etwas geräumigere Kabinen.

Inklusivleistungen:
- 7 Nächte auf einem Motorsegler der Kategorie Comfort Plus inklusive Halbpension an Bord (7 x Mittagessen+1 x Abendessen)
- Stadtführungen in Mali Lošinj, Rab und Zadar (Route 3)
- Eintritt in den Kornati Nationalpark (Route 3)
- 2 Handtücher pro Person
- Bewachter Parkplatz (Wert € 89.-)

Termine/Preise 2026 p.P. in €					
Schiffs-kate-gorien	**25.4.-16.5.**	**23.5., 10.-17.10.**	**30.5.-4.7., 3.10.**	**11.7.-1.8., 19.-26.9.**	**8.8.-12.9.**
Trogir (Route 1), Zadar (Route 2), Rijeka (Route 3)					
Comfort Plus	599.-	729.-	809.-	869.-	929.-
Trogir					
Premium	799.-	929.-	999.-	1.099.-	1.149.-
Buchungscodes: SPU60000B (Trogir) / ZAD60000B (Zadar) / RJK60000B (Rijeka)					

Anreise: Samstag; Kurtaxe und örtliche Abgaben € 49.- p.P./Woche (vor Ort an den Kapitän an Bord zu zahlen)

Generelle Hinweise: Deutsche Staatsbürger benötigen einen gültigen Personalausweis oder maschinenlesbaren Reisepass. **Mindestteilnehmerzahl** (lt. Reederei): 16 Personen (siehe Seite 2). **Alle Routen und detaillierte Infos zu dieser tollen Reise unter penny-reisen.de**

Inklusive DB

SCAN MICH

899.-
5 Nächte p.P. ab
All Inclusive

Flusskreuzfahrt Holland und Belgien

Ihr Reiseziel: Freuen Sie sich auf die malerischen Landschaften Hollands und Belgiens, die besonders im Frühling mit ihrer bunten und einzigartigen Blumenpracht verzaubern. Sie haben die Wahl zwischen zwei tollen Routen. Ein Halbtagesausflug zum himmlischen Keukenhof ist bei Ihrer 6-tägigen Reise bereits inkludiert!

Ihr Flussschiff: Die **MS SE-Manon** ist ausgestattet mit einem Wellnessbereich inkl. Sauna und Whirlpool, Lobby mit Rezeption, großzügigem Sonnendeck, Salon mit Bar und einem Restaurant mit Panoramaaussicht. Alle **Außenkabinen** (2 Vollzahler, ca. 14 m²) verfügen über Badwanne/Dusche, Föhn, TV und eine individuell regulierbare Klimaanlage. Die **Hauptdeckkabinen** bieten kleine, nicht zu öffnende Fenster, die **Mitteldeckkabinen** große Panoramafenster zum Öffnen und die **Oberdeckkabinen** franz. Balkone.

Inklusivleistungen:
- Deutschlandweite Hin- und Rückfahrt mit der Deutschen Bahn (2. Klasse inkl. ICE-Nutzung) nach Düsseldorf und zurück
- 5 Nächte in der Hauptdeckkabine an Bord der MS SE-Manon
- All Inclusive: Frühstück, Mittag- und Abendessen, nachmittags Kaffee/Tee mit Gebäck, Late-Night-Snack, Getränke wie Hauswein, Bier, Softdrinks, Mineralwasser, Kaffee/Tee von 10-22 Uhr
- Halbtagesausflug Keukenhof inkl. Lunchpaket (nicht am 26.3.26)

Termine/Preise 2026 p.P. in €		
Reisedauer	**5 Nächte**	**6 Nächte**
Kabinenkategorien	**7.4., 17.4.**	**26.3.**
Hauptdeckkabine	899.-	949.-
Mitteldeckkabine	1.059.-	1.059.-
Oberdeckkabine	1.149.-	1.149.-
Buchungscode: DUS52043B		

Ausflugspakete p.P.: € 135.- (4 Ausflüge am 7.4.+17.4.) bzw. € 290.- (7 Ausflüge am 26.3.) zubuchbar

Generelle Hinweise: Deutsche Staatsbürger benötigen einen gültigen Personalausweis oder maschinenlesbaren Reisepass. Mindestteilnehmerzahl (lt. Reederei): 80 Personen (siehe Seite 2). **Detaillierte Infos zu dieser tollen Reise unter penny-reisen.de**

Riviera

Cannes Hafen

Dolceacqua

Casino Monte Carlo

Riviera & Mehr

Ein mediterraner Urlaubstraum

Ihr Reiseziel

Diese **7-tägige Reise** führt Sie zum „Dreiländereck" nach **Italien, Frankreich und Monaco.** Mildes Klima, malerische Küstenörtchen und großartige Naturidylle ziehen hier nicht nur die Reichen & Schönen in ihren Bann. Sie genießen **Halbpension** im strandnahen 3-Sterne-Hotel, entspannte Mußestunden am Meer und ein großes inklusives Ausflugsprogramm, u. a. mit **Monte Carlo, Cannes** und **Nizza**, bei dem Sie auf abwechslungsreiche Weise Schönheiten der **Riviera** und der **Côte d'Azur** entdecken.

Erleben Sie unvergessliche Momente an der Sonnenküste des Jetsets sowie einen perfekten Urlaubsmix aus Entspannung und Ausflugsspaß!

Reiseverlauf	
Tag 1	**Anreise** im komfortablen Fernreisebus an die italienische Riviera
Tag 2	**Ganztagesausflug nach Monaco & Monte Carlo** mit Freizeit
Tag 3	**Ganztagesausflug nach Cannes & Nizza** bzw. Antibes
Tag 4	**Tag zur freien Verfügung**
Tag 5	**Ganztagesausflug nach San Remo & Dolceacqua** mit Stadtbesichtigung und Weinverkostung
Tag 6	**Freizeit oder optionaler Ganztagesausflug nach Portofino** mit Motorbootsfahrt (witterungsabhängig)
Tag 7	Nach dem Frühstück **Heimreise**

Änderung des Reiseverlaufs vorbehalten.

Herrliche Riviera

Ihr Urlaubshotel

Ihr ausgewähltes 3-Sterne-Hotel liegt in einem Küstenort zwischen Varazze und Arma di Taggia. Ihr Urlaubsort hat eine schöne Strandpromenade zum Flanieren und eine sehenswerte Altstadt. Das Hotel selbst verfügt über Rezeption, Aufzug, Restaurant und Bar.

trendtours

Mit dem Bus entspannt ans Ziel

- Unterwegs mit netten Leuten
- Bequemes Reisen in unseren modernen Fernreisebussen
- Deutschlandweite Abholung max. 30 km vom Wohnort entfernt
- Deutschsprechende, örtliche Reiseleitung
- Tolle Ausblicke und umfangreiche Ausflugs- & Erlebnisprogramme

Generelle Hinweise: Die City Tax von ca. € 1.- bis € 3.- pro Person und Nacht ist vor Ort im Hotel zu entrichten. (Stand: Juli 2025) 36 Personen/Termin. Bei Nichterreichen kann die Reise bis 20 Tage vor Reisebeginn abgesagt werden. Reiseveranstalter: trendtours Touristik GmbH, Düsseldorfer Str. 9, 65760 Eschborn

SCAN MICH

~~599.-~~

399.-*

6 Nächte p.P. ab Halbpension

Inklusivleistungen

- 7-tägige Busreise an die sonnenverwöhnte italienische und französische Riviera
- Fahrt im modernen, klimatisierten Fernreisebus mit Abholung max. 30 km von Ihrem Wohnort entfernt
- 6 Übernachtungen in einem für Sie ausgewählten 3-Sterne-Hotel mit Halbpension
- Ganztagesausflüge nach Monaco & Monte Carlo, Cannes & Nizza und San Remo & Dolceacqua
- Qualifizierte deutschsprechende Reiseleitung während Ihrer Ausflüge
- Deutschsprechende Gästebetreuung

Wunschleistungen

- ½ Doppelzimmer (Zweibett) mit Unterbringung einer Person gleichen Geschlechts ohne Aufpreis
- Einzelzimmer € 30.- p.N.
- Ganztagesausflug „Traumhafte Bootsfahrt nach Portofino" mit Motorboot-Fahrt und Freizeit in Portofino (witterungsabhängig), nur Vorabbuchung € 49.- p.P.

Termine/Preise 2026 p.P. in €	
6 Nächte	**Anreise**
~~ab 599.-~~/ab 399.-*	November
~~ab 669.-~~/ab 469.-*	März & Oktober
~~ab 699.-~~/ab 499.-*	April
~~ab 729.-~~/ab 529.-*	Mai
~~ab 749.-~~/ab 549.-*	Juni & September
Buchungscode: PEN3112	

*Günstigster buchbarer Preis, Saison- und abholortsbezogene Zuschläge möglich
Zuschlag von € 0.- bis € 30.- abhängig vom Abholort möglich

Rabac

Historische Stadt Pula

Hafen mit Schiffen

Amphitheater

(K)urlaub am Mittelmeer

Mußestunden im idyllischen Istrien

Ihr Reiseziel

Die Kvarner Bucht, in der sich Ihr besonders bei deutschen Gästen sehr geschätztes **4-Sterne-Strandhotel** befindet, zählt zu den schönsten Küsten der Adria. Rabac selbst wird häufig „Perle" der Kvarner Bucht genannt. Hier finden sich zahlreiche Bademöglichkeiten, ein malerischer Hafen mit seinen sanft dahinschaukelnden Ausflugs- und Fischerbooten, mediterrane Vegetation sowie einladende Lokale, Bars und Cafés.
Freuen Sie sich auf ein **Rundum-sorglos-Paket**, das Sie mit gleich 18 wohltuenden **Premium-Kuranwendungen** und einem spannenden Ausflug garantiert verzücken wird. Auf Ihrem Inklusiv-Ausflug entdecken Sie das **malerische Pula**.

Ihr Urlaubshotel

Die 4-Sterne-Hotelanlage Maslinica Hotels & Resorts verfügt über mehrere Bars & Cafés, Aufzüge und Restaurants. Hier stehen Ihnen neben dem Strand auch zwei Hallenbäder, mehrere Swimmingpools, eine Sauna, ein Türkisches Bad und ein Fitnesscenter zur Verfügung.

18 Premium-Kuranwendungen inklusive!

Das komplette Kurprogramm wird von ausgebildeten Physiotherapeuten und Masseuren durchgeführt. Die Anwendungen finden z. T. parallel in 2er-Modulen statt.
Ihr Kurpaket besteht aus:
1 x klassische Massage, 1 x Hot-Stone-Massage (Dauer je ca. 20 Min.), 4 x Fango (Dauer je ca. 15 Min., Packungen mit Borowina-Heilschlamm), 3 x Lymphdrainage der Füße (Massagegeräte, Dauer je ca. 15 Min.), 3 x Sauerstoff-Therapie (Dauer ca. 15 Min.), 3 x Magnetfeld-Therapie, 3 x Aroma-Therapie (Dauer je ca. 10 Min.)

Generelle Hinweise: Nicht inklusive: Die City Tax von ca. € 1,60 pro Person und Nacht ist vor Ort im Hotel zu zahlen. (Stand: September 2025) Mindestteilnehmerzahl: 36 Personen/Termin. Bei Nichterreichen kann die Reise bis 20 Tage vor Reisebeginn abgesagt werden.
Reiseveranstalter: trendtours Touristik GmbH, Düsseldorfer Str. 9, 65760 Eschborn

SCAN MICH

~~899.-~~

699.-*
10 Nächte p.P. ab Frühstück

Inklusivleistungen

- 11-tägige Busreise nach Rabac in Istrien/Kroatien
- Fahrt im modernen, klimatisierten Fernreisebus mit Abholung max. 30 km von Ihrem Wohnort entfernt
- 10 Übernachtungen in der 4-Sterne-Hotelanlage Maslinica Hotels & Resorts in Rabac mit Frühstück
- 18 Premium-Kuranwendungen
- Einführungskurs Nordic Walking
- Ausflug nach Pula
- Deutschsprachige Gästebetreuung

Wunschleistungen

- ½ Doppelzimmer (Zweibett) Unterbringung mit einer Person gleichen Geschlechts ohne Aufpreis
- Doppelzimmer zur Alleinbenutzung ab € 15.- p. N.
- Halbpension Plus
  10 x Abendessen im Hotel in Büfettform sowie ½ l Wasser und ½ l Wein zu allen Abendessen, nur Vorabbuchung € 179.- p. P.

Termine/Preise 2026 p.P. in €	
10 Nächte	**Anreise**
~~ab 899.-~~/ab 699.-*	März & Oktober
~~ab 969.-~~/ab 769.-*	April
~~ab 999.-~~/ab 799.-*	Mai & September
~~ab 1.029.-~~/ab 829.-*	Juni
Buchungscode: PEN3112	

*Günstigster buchbarer Preis, Saison- und abholorts-bezogene Zuschläge möglich
Zuschlag von € 0.- bis € 30.- abhängig vom Abholort möglich

ab 92% Weiterempfehlungsrate Stand 10/2025 HolidayCheck

SCAN MICH

319.-
2 Nächte p.P. ab Frühstück

Hamburg Elbphilharmonie

Ihr Elbphilharmonie-Konzert: Die **„Symphoniker Hamburg"** spielen unter anderem: Edvard Grieg (Peer Gynt-Suite), Richard Strauss (Ein Heldenleben) sowie Dmitri Schostakowitsch(1. Klavierkonzert op. 35) mit Pianist Anton Gerzenberg. – Dirigentin Han-Na Chang. Erleben Sie ein akustisches Highlight im großen Saal der Elbphilharmonie!

Ihr Urlaubshotels zur Wahl:
- **4-Sterne Hotel Crowne Plaza® Hamburg-City Alster** (Landeskat.) im Zentrum an der Außenalster im beliebten Stadtteil St. Georg/ Hohenfelde gelegen (Elbphilharmonie ca. 5 km).
- **4-Sterne Superior Barceló Hotel Hamburg** (Landeskat.) zentrale Lage nahe der Binnenalster, zwischen dem „Jungfernstieg" und der Einkaufsmeile „Mönckebergstraße" (Elbphilharmonie ca. 4 km).

Inklusivleistungen:
- Doppelzimmer Standard im gebuchten Hotel
- Frühstücksbuffet
- 1 x Konzertkarte der Kategorie 5 für das Konzert der „Symphoniker Hamburg" im großen Saal der Elbphilharmonie, am Samstag, den 21.3.2026 um 11 Uhr
- 1 x Eintritt auf die Aussichtsplattform Plaza Elbphilharmonie (Zugang ab 2 Stunden vor Konzertbeginn)
- Kultur- und Tourismustaxe
- WLAN im Hotel

Termine/Preise 2026 p.P. in €	
2 Nächte	**Anreise: Freitag 20.3. / Konzert 21.3. um 11 Uhr**
319.-	Hotel Crowne Plaza® Hamburg-City Alster
Buchungscode: HAM50030B	
449.-	Barceló Hotel Hamburg
Buchungscode: HAM50031B	

Mindestteilnehmerzahl: 20 Personen. **Zuschlag p.P.: Einzelzimmer ab € 149.- p.P./Aufenthalt und höhere Ticket-Kategorien ab € 33.- Weitere detaillierte Infos zu dieser Reise unter penny-reisen.de**

Generelle Hinweise: clevertours.com ist lediglich Vermittler der Eintrittskarten für die Veranstaltung und hat keinen Einfluss auf die Sitzplatzverteilung innerhalb der gebuchten Kategorie. Sie erhalten Ihre Konzertkarte beim Check-In in Ihrem gebuchten Hotel.

92% Weiterempfehlungsrate Stand 10/2025 HolidayCheck

SCAN MICH

395.-
2 Nächte p.P. ab Frühstück

Dresden Semperoper

Ihre Opernaufführung: „Don Giovanni" – Drama giocoso in zwei Akten von Wolfgang Amadeus Mozart. 2064 Frauen soll Don Giovanni nach Auskunft seines Dieners Leporello bereits geliebt haben – die Anzahl derer, denen er das Herz gebrochen hat, dürften nicht geringer sein. Die Oper wurde durch die Zusammenarbeit von Wolfgang Amadeus Mozart mit seinem Librettisten Lorenzo Da Ponte in den Worten Richard Wagners zur „Oper aller Opern".

Ihr Urlaubshotel: Am Elbufer gelegen, mit dem einmaligen „Canaletto Blick" auf die Altstadt, verfügt das **Bilderberg Bellevue Hotel Dresden** über Frühstücksrestaurant, Bar, Fitnessbereich sowie den größten Hotelpool Dresdens (ca. 120 m²). Die **Doppelzimmer Standard** (min. 1/max. 2 Vollzahler) bieten Bad oder Dusche, Föhn, TV, Klimaanlage und liegen teilweise zur Straße bzw. zum Innenhof. Bei gleicher Ausstattung, jedoch größer, gegen Aufpreis buchbar: **Doppelzimmer Superior** in der 1./2. Etage zur Elbseite sowie **Doppelzimmer Bellevue** in der 3. /4. Etage mit Blick auf die Altstadt.

Inklusivleistungen:
- Doppelzimmer Standard im Bilderberg Bellevue Hotel Dresden
- Frühstücksbuffet
- 1 x Semperopernkarte der Kategorie 1 für die Aufführung „Don Giovanni" am Samstag, den 14.3.2026 um 19 Uhr
- Beherbergungssteuer
- WLAN im Hotel

Termine/Preise 2026 p.P. in €	
2 Nächte	**Anreise: Freitag 13.3.**
395.-	Aufführung: 14.3. um 19 Uhr
Buchungscode: DRS50026B	

Mindestteilnehmerzahl: 10 Zimmereinheiten. **Zuschläge weiterer Zimmerkategorien ab € 44.- p.P./Aufenthalt sowie detaillierte Infos zu dieser Reise unter penny-reisen.de**

Generelle Hinweise: clevertours.com ist lediglich Vermittler der Eintrittskarten für die Veranstaltung und hat keinen Einfluss auf die Sitzplatzverteilung innerhalb der gebuchten Kategorie. Sie erhalten Ihre Semperopernkarte ca. 10 Tage vor Ihrer Anreise.

Friedrichshafen

Rheinfall

Meersburg

Bodensee-Radtour

Drei-Länder-Tour inklusive Gepäcktransport

Ihr Reiseziel

Auf dieser Radtour erwartet Sie eine der schönsten und ältesten Regionen Europas. Die „Seele Europas – der Bodensee" lädt neben Radfahren auch zum Baden und Genießen des einzigartigen Panoramas ein. Der an die drei Länder **Deutschland, Österreich und Schweiz** grenzende Bodensee mit einer Tiefe von 252 m und einer Fläche von 540 km² begeistert seit jeher mit seinem Ausblick, der zum Teil bis in die Schweizer Gebirgswelt reicht, und der umliegenden Bilderbuchlandschaft. Sie radeln auf meist ebenen Wegen entlang bzw. nahe dem See, teils durch Naturschutzgebiete, und legen Stopps an den reizvollsten Orten ein. Freuen Sie sich über einen Aktivurlaub mit vielen neuen Eindrücken!

Ihr Reiseverlauf

1. Tag: Individuelle Anreise nach Friedrichshafen
Individuelle Anreise zum Infopoint im Hotel Föhr in Friedrichshafen. Vergabe der Leihräder (falls gebucht) und Reiseunterlagen. Erleben Sie in Ihrer freien Zeit den herrlichen Panoramablick auf den Bodensee und die Alpen vom Aussichtsturm an der Hafenmole.

2. Tag: Bregenz (Radtour ca. 35 km)**
Sie erreichen entlang des Sees Langenargen, mit den urigen kleinen Gassen und das „Insel-Dorf" Lindau mit einem beeindruckenden Blick über den Hafen und auf die Berge der Schweiz. Bei Lochau überqueren Sie die österreichische Grenze und radeln nach Bregenz.

3. Tag: Arbon/Egnach (ca. 37 km)
Fahrt durch das Naturschutzgebiet Rheindelta. Weiter am See entlang ans Tagesziel.

4. Tag: Singen/Rielasingen (Radtour ca. 67 km)
Sie radeln auf dem Bodenseeradweg über Güttingen am See nach Konstanz/Kreuzlingen. Weiter am Untersee entlang nach Stein am Rhein und weiter nach Singen/Rielasingen.

5. Tag: Rheinfall und Schaffhausen (Radtour ca. 50 km)
Der größte Wasserfall Europas, der „Rheinfall" in Schaffhausen, ist heute das Ziel Ihrer Radtour. Sie radeln entlang des Rheins durch die deutsche Enklave Büsingen bis nach Schaffhausen. Von dort zum Rheinfall und zurück zum Tagesausgangsort.

6. Tag: Konstanz – Friedrichshafen (Radtour ca. 54 km, Fährfahrt: ca. 15 Minuten)
Heute radeln Sie nach Konstanz. Weiter geht es per Rad nach Staad/Konstanz, wo Sie mit der Fähre nach Meersburg übersetzen (inklusive). Ihre Radtour führt sie weiter in die Zeppelinstadt Friedrichshafen mit der schönen Uferpromenade und dem Zeppelinmuseum.

7. Tag: Individuelle Heimreise

Generelle Hinweise: **Die Bregenzer Festspiele finden vom 21.7.-23.8.2026 statt, daher sind Übernachtungen in Nachbarorten möglich. Aufpreis bei Anreise Do., Fr. & Sa. € 49.- p.P./Aufenthalt.

SCAN MICH

559.-
6 Nächte p.P. ab Frühstück

Inklusivleistungen

- Doppelzimmer in **3-Sterne Hotels/ Gasthöfen/Pensionen** mit **Frühstück**
- Gepäcktransport ab/bis Friedrichshafen, von Hotel zu Hotel, inklusive Haftung bis € 1.000.- pro Person
- 1 x Fährfahrt Staad/Konstanz – Meersburg (inklusive Fahrrad)
- Leih-Satteltasche für die Dauer Ihrer Radtour
- **Bodensee-Erlebnispaket:** 1 x Kaffee/Tee und Kuchen im Hotel Seegarten in Arbon, 3 Eiskugeln in den Konstanzer Bürgerstuben, 1 x Eintritt Festung Hohentwiel in Singen
- Tourenbuch und Routenbeschreibungen
- GPS-Daten der Route auf Wunsch

Wunschleistungen

Zuschläge pro Person/Aufenthalt:
- Einzelzimmer € 289.-
- Leihfahrrad € 95.-
- Leih-Elektrorad (auf Anfrage) € 209.-

Termine/Preise 2026 p.P. in €	
6 Nächte	**Anreise: täglich**
ab 559.-	Oktober
ab 769.-	April, Juni, Juli, September
ab 829.-	Mai, August
Buchungscode: FDH50003B	

Ortstaxe € 3.- bis 5.- p.P./Nacht (vor Ort zu zahlen)

Seebrücke Usedom

Wellnessbereich „Shehrazade"

SEETELHOTEL
Pommerscher Hof

91%
Weiterempfehlungsrate
Stand 10/2025
HolidayCheck

SCAN MICH

~~279.-~~*
239.-
3 Nächte p.P. ab Halbpension

Ostsee Insel Usedom

Ihr Reiseziel: Willkommen auf Deutschlands zweitgrößter Insel! Ihr Urlaubsort Heringsdorf zählt, wie Ahlbeck und Bansin, zu den „3 Kaiserbädern" und ist das größte und mondänste Seebad. Am feinsandigen Strand befindet sich die mit 508 m längste Seebrücke Europas. 12 km Strandpromenade verbinden die Seebäder Heringsdorf mit Ahlbeck und Bansin (je ca. 3 km) sowie Swinemünde (ca. 8 km) auf der polnischen Seite der Insel.

Ihr Urlaubshotel: Das beliebte **3-Sterne-Superior SEETELHOTEL Pommerscher Hof** (Landeskat.) befindet sich in einem historischen Gebäude im Stil der berühmten Bäderarchitektur (Strand ca. 5 Gehminuten). Zur Ausstattung zählen Restaurant, Bar sowie der **1.200 m² große Wellnessbereich „Shehrazade"** mit Innenpool, Dampfbad, verschiedenen Saunen und Whirlpool. Gegen Gebühr: Parkplätze (ca. € 18,50 pro PKW/Tag, nach Verfügbarkeit). Die **Doppel-** (2 Vollzahler) und **Einzelzimmer Landseite** (1 Vollzahler) bieten Dusche, Föhn, TV und Safe.

Inklusivleistungen:
- Doppelzimmer Landseite im SEETELHOTEL Pommerscher Hof
- Halbpension: Frühstücks- und Abendbuffet
- Nutzung des Wellnessbereichs „Shehrazade"
- 15 % Ermäßigung auf Wellnessanwendungen

Termine/Preise 2025/26 p.P. in €			
3 Nächte	**4 Nächte**	**7 Nächte**	**Anreise: täglich**
~~279~~.-*/239.-	~~359~~.-*/309.-	~~629~~.-*/539.-	7.12.-20.12., 6.1.-22.1.
	~~369~~.-*/319.-	~~639~~.-*/549.-	23.1.-26.3.
~~289~~.-*/249.-	~~379~~.-*/329.-	~~649~~.-*/559.-	9.11.-6.12.
~~299~~.-*/259.-	~~379~~.-*/349.-	~~669~~.-*/599.-	27.3.-30.4.
~~319~~.-*/279.-	~~399~~.-*/369.-	~~699~~.-*/629.-	1.5.-28.5.
~~359~~.-*/319.-	~~479~~.-*/429.-	~~819~~.-*/739.-	29.5.-25.9.
Buchungscode: RLG50010B			

*unser Preis bei Buchung ab 1.1.26.; Kurtaxe ca. € 2,50 bis 3,30 p.P./Nacht (je nach Saison, vor Ort zu zahlen). Zuschlag Einzelzimmer pro Nacht ab € 46.-

Ostseestrand Kolberg

Innenpool

Beispiel Comfort Apartement

SCAN MICH

222.-
5 Nächte p.P. ab Halbpension

Polnische Ostsee Kolberg

Ihr Reiseziel: Ihr Urlaubsort Kolberg, eine alte Hafenstadt in Westpommern, ist ein beliebter Urlaubs- und Badeort in Polen und lockt mit 6 km langen, flach abfallenden weißen Sandstränden die zum Sonnen, Baden und Erholen einladen.

Ihr Urlaubshotel: Das **4-Sterne Hotel Baltic Plaza Medi SPA** (Landeskat.) liegt ruhig, am Ortsrand von Kolberg (Sandstrand ca. 600 m). Es bietet Restaurant, Bar, kostenfreies WLAN und Parkplätze (ca. € 15.- pro PKW/Tag, nach Verfügbarkeit). SPA Bereich mit Sauna, Infrarotsauna, Dampfbad, Whirlpool und Innenpool sowie einen Fitnessraum. Die **Comfort Apartments** (ca. 50 m², min. 2/max. 2 Vollzahler + 1-2 Kinder) verfügen über einen kombinierten Wohn-/Schlafraum, ein separates Schlafzimmer, Dusche, Föhn, Safe, TV, Kochnische mit Kühlschrank und Balkon.

Inklusivleistungen:
- Comfort Apartment im Hotel Baltic Plaza Medi SPA
- Halbpension: Frühstücksbuffet, Abendmenü oder Buffet (nach Wahl des Küchenchefs), Willkommensgetränk
- 1 x Flasche Mineralwasser auf dem Zimmer bei Anreise
- 10% Rabatt auf Gastronomie und Anwendungen im SPA Bereich
- Nutzung des SPA Bereichs mit Innenpool und Sauna, Fitnessraum
- Informationen über die Region

Termine/Preise 2025/26 p.P. in €		
5 Nächte	**7 Nächte**	**Anreise: täglich**
222.-	299.-	22.11.-15.12., 4.1.-13.1.
259.-	359.-	5.11.-17.11., 18.1.-24.3.
299.-	399.-	29.3.-21.4., 26.4.-16.6.
339.-	469.-	24.8.-20.10.
629.-	859.-	4.7.-19.8.
Buchungscode: GDN50033B		

Kurtaxe ca. € 1,50 p.P./Nacht (vor Ort zu zahlen).
Ermäßigung und detaillierte Infos unter penny-reisen.de

Dorint Seehotel Binz-Therme

Hoteleigene Binz-Therme

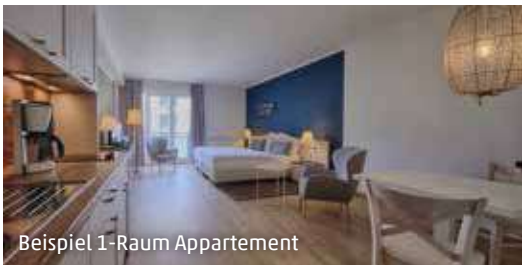
Beispiel 1-Raum Appartement

Kreidefelsen im Nationalpark Jasmund

Ostsee Insel Rügen

Exklusiver Wellnessurlaub

Ihr Reiseziel

Genießen Sie eine entspannte, maritime Atmosphäre und erholen Sie sich auf Rügen, der größten Insel Deutschlands. Ihr Urlaubsort Binz ist das größte Seebad der Insel und bekannt für seine faszinierende Bäderarchitektur. Zudem gilt der Ort als heilklimatischer Kurort. Flanieren Sie entlang der Strandpromenade mit dem prächtigen Kurhaus und Musikpavillon bis zur Seebrücke. Hier legen die Ausflugsschiffe zu den Kreidefelsen oder zum Kap Arkona ab. Die herrliche Umgebung lässt sich besonders gut mit dem Fahrrad erkunden. Sehenswert ist das Jagdschloss Granitz (ca. 6 km) mit Aussichtsplattform auf dem Mittelturm - von dort genießen Sie einen Panoramablick in alle Himmelsrichtungen! Besonders lohnenswert ist ein Ausflug in den **Nationalpark Jasmund** (ca. 19 km) mit den berühmten Kreidefelsen, darunter der 118 m hohe Königsstuhl, dem Wahrzeichen Rügens mit Aussichtsplattform und dem **UNECSCO-Welterbe „Alte Buchenwälder"**. Ebenso darf eine Fahrt mit dem „Rasenden Roland", der historischen Schmalspurbahn, nicht fehlen!

Ihr Urlaubshotel

Das **4-Sterne Dorint Seehotel Binz-Therme** (Landeskat.) befindet sich im Norden von Binz, mitten in einem kleinen Dünenwäldchen und nur ca. 50 m vom Strand entfernt. Das Ortszentrum mit zahlreichen Einkaufsmöglichkeiten, Cafés und Restaurtants liegt ca. 1,8 km entfernt, der Bahnhof ca. 1,3 km. Das Seehotel besteht aus einem Haupt- und vier Nebengebäuden/Residenzen und bietet das Restaurant „Bernstein", die Brasserie „Sundowner" sowie Parkplätze (ca. € 10.- pro PKW/Tag, nach Verfügbarkeit). Das Herzstück des Hotels ist die **ca. 430 m² große Binz-Therme** mit drei Thermal-Sole-Schwebebecken mit unterschiedlichen Temperaturen und Mineralgehalt des Wassers (Schwebe-, Entspannungs- und Bewegungsbecken). Zudem verspricht ein großzügiger Saunabereich mit fünf Saunen, Dampfbädern, Wellnessgarten mit Liegewiese und verschiedenen Ruhezonen erhohlsame Momente für Körper, Geist und Seele. Ein Fitnessraum, Aqua Fitness, Yoga sowie Massagen und Anwendungen (gegen Gebühr) runden das Angebot ab. Die modern und komfortabel ausgestatteten **1-Raum Appartements** (ca. 32 m², 2 Vollzahler) liegen in den angrenzenden Nebengebäuden/Residenzen und bestehen aus einem kombinierten Wohn-/Schlafraum und bieten Bad oder Dusche, komplett ausgestattete Küchenzeile und TV. Die geäumigeren **2-Raum Appartements Komfort** (ca. 46 m², min. 2/max. 2 Vollzahler + 3./4. Person) bieten bei gleicher Lage und Ausstattung zusätzlich einen separaten Wohn- und Schlafraum.

SCAN MICH

199.-
2 Nächte p.P. ab Halbpension

Inklusivleistungen

- 1-Raum Appartement im Dorint Hotel Binz-Therme
- Halbpension: Frühstücks- und Abendbuffet
- Täglicher Eintritt in die Binz-Therme mit Thermal-Sole-Bad, Saunawelt und Fitnessraum (Wert € 34.-/Tag)
- Shuttel vom/zum Bahnhof Binz (nach Voranmeldung im Hotel)
- Küchen-, Bettwäsche- und Handtuch-Erstausstattung
- Endreinigung
- WLAN

Wunschleistungen

- Zuschlag pro Person/Nacht: Appartement Komfort € 32.-

Termine/Preise 2025/26 p.P. in €

2 Nä.*	3 Nä.*	5 Nä.*	Anreise: täglich
199.-	299.-	495.-	2.11.-18.12.
229.-	339.-	569.-	19.12.-21.12., 4.1.-29.1., 15.2.-26.2.
249.-	369.-	609.-	30.1.-14.2., 27.2.-26.3., 12.4.-29.4., 3.5.-12.5.
299.-	449.-	739.-	1.1.-3.1., 17.5.-21.5., 25.5.-30.5.
309.-	464.-	769.-	27.3.-11.4., 30.4.-2.5.
339.-	499.-	845.-	13.5.-16.5., 22.5.-24.5.

Buchungscode: RLG50025B

Kurtaxe ca. € 3,50 p.P./Nacht (vor Ort zu zahlen).
*5% Frühbucherrabatt bis 60 Tage vor Anreise.
Ermäßigung/Festpreis pro Nacht für 3./4. Person mit 2 Vollzahlern: bis Ende 5 Jahre 100%, von 6 bis Ende 11 Jahre € 50.- und von 12 bis Ende 17 Jahre € 75.-

Bad Lauterberg

Schwimmbad des Aparthotels

Restaurant des Aparthotels

88% Weiterempfehlungsrate Stand 10/2025 HolidayCheck

SCAN MICH

199.-
3 Nächte p.P. ab
All Inclusive

Niedersachsen Südharz

Ihr Reiseziel: Das nördlichste Mittelgebirge Deutschlands erwartet Sie in Bad Lauterberg (Göttingen ca. 50 km) im idyllischen Dietrichstal zu Ihrer Auszeit im beliebten Ferienparadies Nationalpark Harz!

Ihr Urlaubshotel: Das **3-Sterne Panoramic Hotel – Ihr Aparthotel im Harz** (Landeskat.) bietet Restaurant, Bar, Schwimm- und Saunalandschaft (1.400 m²). Kostenfrei: WLAN und Parkplätze (nach Verfügbarkeit). Die **Economy Twin-** und **Economy Familien-Apartments** (je min. 2/max. 2 Vollzahler + 1-2 Kinder) bieten Bad/Dusche, TV, Küchenzeile und Balkon. Je nach Belegung: Wohn-/Schlafzimmer mit Schlafsofa, Schlafzimmer (2 Einzelbetten) oder Wohn-/Schlafraum mit Doppelbett und Kinderzimmer mit Etagenbett.

Inklusivleistungen:
- Economy Twin- bzw. Familien-Apartment im Panoramic Hotel – Ihr Aparthotel im Harz
- All Inclusive: Frühstücksbuffet, Mittagsgericht oder Lunchpaket zum selbst zusammenstellen (nach Voranmeldung vor Ort), Kaffee/Kuchen, Abendbuffet, Getränke in den All-Inclusive-Restaurants laut Karte wie diverse Kaffeespezialitäten, Softdrinks, Hauswein, Fass- & Weizenbier und Slush-Eis (10-21 Uhr)
- 1.400 m² große Bade- und Saunalandschaft
- „Biber-Club" (3-11 Jahre)
- Bettwäsche- und Handtucherstausstattung
- Endreinigung (Wert € 45.-/Apartment)

Termine/Preise 2025/26 p.P. in €			
3 Nä.	**4 Nä.**	**7 Nä.**	**Anreise: täglich**
199.-	259.-	449.-	2.11.-20.12. , 2.3.-27.3., 8.6.-22.6.
279.-	349.-	589.-	1.1.-1.3., 28.3.-7.6., 23.6.-19.7., 17.8.-11.10., 26.10.-28.10.
339.-	429.-	699.-	20.7.-16.8., 12.10.-25.10.
Buchungscode: ZMG40000B			

Kurtaxe ca. € 2,50 p.P./Nacht (vor Ort zu zahlen). **Zuschläge weiterer Zimmertypen sowie Ermäßigung unter penny-reisen.de**

Wald Hotel Willingen

Ettelsbergbahn

Beispiel Doppelzimmer Junior

98% Weiterempfehlungsrate Stand 10/2025 HolidayCheck

SCAN MICH

199.-
2 Nächte p.P. ab
Halbpension

Hessen Willingen

Ihr Reiseziel: Willkommen im wohl bekanntesten Ort im Rothaargebirge direkt an der Grenze zum Hochsauerland. Die einmalige Naturkulisse bietet eine Vielzahl an Freizeitmöglichkeiten zu jeder Jahreszeit - vom Wandern und Radfahren bis hin zum Wintersport.

Ihr Urlaubshotel: Das **3-Sterne-Superior Wald Hotel Willingen** (Landeskat.) liegt ruhig am Waldrand und bietet direkten Zugang zu Wanderwegen (Skigebiet: ca. 1 km; Sommerrodelbahn: ca. 2 km; Skywalk: ca. 4 km). Zur Ausstattung zählen u.a. Panorama-Restaurant mit hervorragender Küche, Sonnenterrasse sowie Wellnessbereich mit Innenpool (ab Januar), Sauna und Infrarotkabine. Kostenfreie Parkplätze (nach Verfügbarkeit). Die **Doppelzimmer Junior** (2 Vollzahler) und **Doppelzimmer Standard zur Alleinnutzung** (je ca. 22 m², 1 Vollzahler) bieten Dusche, Föhn, TV, Sitzecke und Balkon. Die geräumigeren **Doppelzimmer Komfort** (ca. 30 m², min. 2/max. 2 Vollzahler + 1-2 Kinder): zusätzlich Couchecke mit Schlafmöglichkeit für Kinder.

Inklusivleistungen:
- Doppelzimmer Junior im Wald Hotel Willingen
- Halbpension: Frühstücksbuffet, 5-Gänge-Abendmenü oder Buffet
- 1 x Waffel mit 1 Tasse Kaffee an einem Nachmittag (Wert ca. € 9.-)
- Nutzung des Wellnessbereichs, Leihbademantel
- 1 x Hydromassagebanknutzung (ca. 30 Minuten, Wert ca. € 9.-)
- 1 x Berg- oder Talfahrt mit der Ettelsbergbahn (Wert ca. € 11.-)
- Sauerland-Card für kostenfreie Nutzung des ÖPNVs & Ermäßigungen
- Infomaterial über die Region
- WLAN

Termine/Preise 2025/26 p.P. in €			
2 Nächte	**3 Nächte**	**5 Nächte**	**Anreise: täglich (keine An- und Abreise Samstag)**
199.-	295.-	439.-*	1.11.-26.11., 1.3.-30.4.
245.-	365.-	495.-*	5.1.-30.1., 2.5.-29.10.
Buchungscode: FRA50027B			

Kurtaxe ca. € 3.- p.P./Nacht (vor Ort zu zahlen).
Ermäßigung und Zuschläge unter penny-reisen.de

Friederiken Therme Bad Langensalza

© Christian Habel
Friederiken Therme – Panoramasauna

© Tino Sieland
Friederiken Therme – Kaskadenbecken

© Lisa Giessler
Friederiken Therme – Ruheraum

Thür. / Bad Langensalza

Kleine Auszeit – Große Wirkung

Ihr Reiseziel

Reine Naturluft einatmen, Kraft tanken und vom Alltag abschalten. Herzlich Willkommen in der Kur- und Rosenstadt! Das Schwefel-Sole-Heilbad Bad Langensalza, am Rande des UNESCO-Weltnaturerbes Nationalpark Hainich, ist geprägt von heilendem Thermalsolewasser und der mittelalterlichen Altstadt.

Friederiken Therme

Ein Highlight Ihres Aufenthaltes ist ein Besuch der neu renovierten Friederiken Therme (**täglicher Eintritt inklusive!**) - dem Herzstück der Kur- und Wellnessangebote in Bad Langensalza. Die Therme ist ein Ort heilender Quellen, an dem man auf die Wirkungsweise der natürlichen Heilmittel Schwefel-, Sole- und Trinkheilwasser vertraut. Diese tragen zur Linderung bei Hautkrankheiten, rheumatischen Beschwerden, Arthrosen und Beschwerden des Bewegungsapparates bei.

Das Innen- und Außenbecken lädt mit 32°C warmem Solewasser zum Entspannen und schwerelosem Baden ein. Im Kaskadenbecken baden Sie in 32°C warmen Süßwasser. In der großzügigen Saunawelt stehen Ihnen neben der Finnischen Sauna und Dampfbädern auch das Warmluftbad „Rosensauna" sowie der großzügig angelegte Saunagarten zur Entspannung zur Verfügung. Zusätzliche Anwendungen wie Massagen und Kosmetikbehandlungen sind gegen Gebühr direkt über die Friederiken Therme buchbar (es wird um rechtzeitige Reservierung gebeten).

Ihr Urlaubshotel

Das **4-Sterne Santé Royale Hotel- und Gesundheitsresort Bad Langensalza** (Landeskat.) befindet sich in zentraler Lage in Bad Langensalza. Die historische Altstadt erreichen Sie nach nur wenigen Gehminuten. Ihr Hotel ist durch einen Bademantelgang mit der benachbarten Friederiken Therme verbunden. Für eine Wohlfühlatmosphäre sorgen die Annehmlichkeiten des komfortablen Hotels wie Lobby mit kostenfreiem WLAN, Á-la-carte-Restaurant und Buffetrestaurant mit erlesenen Speisen sowie eine schicke Bar im Dachgeschoss mit wunderschönem Ausblick. Die stilvoll eingerichteten **Doppelzimmer Standard** (ca. 25 m², min. 2/ max. 2 Vollzahler + 1-2 Kinder) sowie die **Doppelzimmer zur Alleinnutzung Standard** (ca. 25 m², min. 1/max. 1 Vollzahler + 1 Kind) bieten Dusche, Föhn, TV, Telefon, Safe, Lesesessel oder Sofa bzw. Ausziehcouch für Kinder und teilweise Reihenbalkon (Zuteilung vor Ort).

SCAN MICH

349.-
3 Nächte p.P. ab
All Inclusive Light

Inklusivleistungen

- Doppelzimmer Standard im Santé Royale Hotel- und Gesundheitsresort Bad Langensalza
- All Inclusive Light: Frühstücksbuffet, Mittagssnack mit Suppen und Salatbuffet, nachmittags Kaffee/Kuchen (15-16:30 Uhr), abends Vor- und Nachspeisenbuffet, Hauptsepise zur Wahl, Softdrinks zur Selbstbedienung (10-22 Uhr), Bier und Hauswein rot/weiß (17:30-22 Uhr)
- 1 Fl. Wasser bei Ankunft auf dem Zimmer
- Tägl. Eintritt in die Friederiken Therme mit Bade- & Saunalandschaft (Wert/Tag € 31.-)
- Leihbademantel
- WLAN im Hotel

Wunschleistungen

- Zuschlag Doppelzimmer Standard zur Alleinnutzung pro Nacht ab € 25.-

Ihr Hotel

Termine/Preise 2025/26 p.P in €

3 Nä.	5 Nä.	7 Nä.	Anreise täglich
349.-	579.-	799.-	8.11.-19.12., 3.1.-6.2.
379.-	629.-	869.-	7.2.-31.3.
429.-	669.-	935.-	1.4.-1.10.

Buchungscode: ERF50013B

Kurtaxe ca. € 3.- p.P./Nacht (vor Ort zu zahlen).
Ermäßigung unter penny-reisen.de

Ihr Hotel mit Silber-Therme

Innenbecken Silber-Therme

Beispiel Doppelzimmer

97% Weiterempfehlungsrate Stand 10/2025 HolidayCheck

SCAN MICH

349.-
3 Nächte p.P. ab
All Inclusive Light

Erzgebirge Warmbad

Ihr Reiseziel: Der erholsame Kurort Warmbad verfügt über die mit 26,5 °C wärmste Thermalquelle Sachsens. Der schöne Kurpark mit See sowie imposante Berglandschaften, tiefe Wälder und kilometerlange Wanderwege sind perfekt für eine erholsame Auszeit.

Ihr Urlaubshotel: Das top-bewertete **4-Sterne Santé Royale Hotel- und Gesundheitsresort Wolkenstein-Warmbad** (Landeskat.) liegt im Kurpark und ist durch einen Bademantelgang mit der **Silber-Therme** mit Innen- und Außenbecken sowie Saunalandschaft verbunden und bietet ein À-la-carte-Restaurant, Panorama-Bar, Terrasse, „Silver Private Spa"- Wohlfühlbereich mit 12 Massage- und Ruheräumen sowie kostenfreies WLAN. Lassen Sie sich von tollen Wellnessangeboten verwöhnen und tun Sie etwas Gutes für Ihre Gesundheit! Die **Doppelzimmer Standard** (min. 2/max. 2 Vollzahler + 1-2 Kinder) und **Einzelzimmer** (min. 1/max. 1 Vollzahler + 1 Kind) verfügen über Bad oder Dusche, Föhn, TV, Safe und z.T. Balkon.

Inklusivleistungen:
- Doppelzimmer Standard im Santé Royale Hotel- und Gesundheitsresort Wolkenstein-Warmbad
- All Inclusive Light: Frühstücksbuffet, Mittagssnack mit Suppen- und Salatbuffet, Kaffee und Kuchen, abends Vor-/Nachspeisenbuffet, Hauptspeise zur Wahl, Softdrinks (10-22 Uhr), Bier und Hauswein rot/weiß (17:30-22 Uhr), 1 x Flasche Wasser bei Anreise
- Täglich Eintritt in die Silber-Therme und Saunalandschaft (Wert € 29.- pro Tag); Leihbademantel

Termine/Preise 2025/26 p.P. in €

3 Nächte	5 Nächte	7 Nächte	Anreise: täglich
349.-	579.-	809.-	3.1.-6.2.
379.-	625.-	875.-	7.2.-21.3.
399.-			1.6.-30.9.
409.-	675.-	945.-	2.11.-20.12.
429.-			1.4.-31.5.

Buchungscode: DRS50001B

Kurtaxe ca. € 2.- p.P./Nacht (vor Ort zu zahlen).
Einzelzimmer und Kinderermäßigung buchbar unter penny-reisen.de

Santé Royale Rügen Resort

Beispiel Doppelzimmer Standard

Sauna mit Meerblick

89% Weiterempfehlungsrate Stand 10/2025 HolidayCheck

SCAN MICH

329.-
3 Nächte p.P. ab
Vollpension

Insel Rügen Göhren

Ihr Reiseziel: Hier können Sie die Seele mal so richtig baumeln lassen! Göhren liegt an Rügens Ostspitze und bietet zu jeder Jahreszeit den idealen Ausgangspunkt für erholsame Tage an der See.

Ihr Urlaubshotel: Das **Santé Royale Rügen Resort** liegt direkt am Strand und ist auf Gesundheitsvorsorge spezialisiert. Zur Ausstattung zählen Bar, Restaurant, Kamin-Lounge sowie Terrasse. Der **2.000 m² große SPA- und Medical Wellnessbereich** bietet Innenpool, Dampfbad, verschiedene Saunen sowie Therapie-, Massage-, Cardio- und Gymnastikräume mit Blick aufs Meer. Die **Doppelzimmer Standard** (min. 2/max. 2 Vollzahler + 1-2 Kinder) und die **Doppelzimmer Standard zur Alleinnutzung** (1 Vollzahler) verfügen über Dusche, Föhn, TV, Safe sowie Kaffee- und Teestation. Die **Doppelzimmer Standard mit Balkon** (min. 2/max. 2 Vollzahler + 1-2 Kinder) bieten zusätzlich einen Balkon.

Inklusivleistungen:
- Doppelzimmer Standard im Santé Royale Rügen Resort
- Vollpension: Frühstück, Vital Lunch, nachmittags Kaffee und Kuchen, abends Vor- & Nachspeisenbuffet, Hauptspeise zur Wahl
- 1 x Flasche Wasser bei Anreise auf dem Zimmer
- **Präventionspaket**: 1 x Individualleistung und 1 x Gruppenleistung des Kur- und Gesundheitsspektrums (3 Nächte),
  1 x Individual- und 2 x Gruppenleistung (5 Nächte) bzw.
  2 x Individual- und 2 x Gruppenleistung (7 Nächte)
- Nutzung des 2.000 m² großen SPA- und Medical-Wellnessbereichs
- Leihbademantel für die Dauer Ihres Aufenthaltes

Termine/Preise 2025/26 p.P. in €

3 Nächte	5 Nächte	7 Nächte	Anreise: täglich
329.-	539.-	759.-	9.11.-22.12., 3.1.-29.3.
369.-	575.-	805.-	1.4.-3.6., 1.9.-4.10.
429.-	625.-	875.-	4.6.-31.8.

Buchungscode: RLG50035B

Kurtaxe ca. € 3,37 p.P./Nacht (vor Ort zu zahlen).
Detaillierte Infos unter penny-reisen.de

Best Western Plus Hotel Ostertor

Restaurant Hofbräu am Ostertor"

Beispiel Doppelzimmer Standard

100% Weiterempfehlungsrate Stand 10/2025 HolidayCheck

SCAN MICH

159.-
2 Nächte p.P. ab Halbpension Plus

NRW Bad Salzuflen

Ihr Reiseziel: Mitten in Deutschland, zwischen Teutoburger Wald und Weserbergland, liegt das traditionsreiche und beliebte Staatsbad Salzuflen. Die historische Altstadt und die Fußgängerzone mit kleinen Boutiquen und Cafés laden zum Bummeln ein. Der liebevoll angelegte und weitläufige Kur- und Landschaftspark zählt in Deutschland zu den größten seiner Art und ist ideal geeignet für ausgedehnte Spaziergänge.

Ihr Urlaubshotel: Zentral, im Herzen der Stadt gelegen und nur wenige Schritte von der Altstadt entfernt, erwartet Sie das **4-Sterne Best Western Plus Hotel Ostertor** (Landeskat.). Genießen Sie, im Rahmen Ihrer **Halbpension Plus**, die typisch bayerische Küche des angeschlossenen Restaurants „Hofbräu am Ostertor" und verkosten Sie Bierspezialitäten aus der Brauerei Hofbräu München. Sauna und Dampfbad bieten Entspannung nach einem ereignisreichen Tag. Die komfortabel eingerichteten **Doppelzimmer Standard** (min. 2/max. 2 Vollzahler + 1 Kind) und **Einzelzimmer Standard** (1 Vollzahler) bieten Bad oder Dusche, Föhn, TV und Safe.

Inklusivleistungen:
- Doppelzimmer Standard im Best Western Plus Hotel Ostertor
- Halbpension Plus: Frühstücksbuffet, bayerisches Wahlabendessen bzw. Tellergericht inklusive 1 Getränk zum Abendessen (wahlweise 1 Original Hofbräu Bier 0,3l, 1 Softgetränk 0,3l oder 1 Glas Wein 0,2l)
- Nutzung der hoteleigenen Sauna inklusive Leihbademantel
- Ermäßigter Tiefgaragenstellplatz im Hotel (€ 7.- statt € 14.- pro Tag)

Termine/Preise 2025/26 p.P. in €			
2 Nächte	**3 Nächte**	**4 Nächte**	**Anreise: täglich***
159.-	235.-	315.-	6.11.-16.11., 21.11.-2.12., 7.12.-19.12., 8.1.-19.12.
Buchungscode: CGN55005B			

*Zuschlag p.P./Aufenthalt ab € 10.- bei Anreise Montag-Samstag.
Kurtaxe ca. € 3,50 p.P./Nacht (vor Ort zu zahlen).
Zuschlag Einzelzimmer pro Nacht € 27.-.
Ermäßigung für 1 Kind mit 2 Vollzahlern: bis Ende 1 Jahr 100% und von 2 bis Ende 11 Jahre 50%

Werrapark Resort Hotel Heubacher Höhe

Innenpool Sportcenter Heubach

Beispiel Doppelzimmer

~~179.-*~~

SCAN MICH

149.-
3 Nächte p.P. ab All Inclusive

Thüringer Wald Masserberg

Ihr Reiseziel: Masserberg erwartet Sie zwischen Erfurt (ca. 70 km) und Coburg (ca. 40 km) am Rennsteig und verspricht ganzjährig zahlreiche Freizeitmöglichkeiten. Ihre inkludierte Thüringer Wald-Card bietet u.a. freie Fahrt mit dem ÖPNV und vieles mehr!

Ihr Urlaubshotel: Das **3-Sterne Werrapark Resort Hotel Heubacher Höhe** (Landeskat.), auf 720 m Höhe (Ortskern Masserberg ca. 5 km), bietet Restaurant, Bar, Biergarten, je kostenfrei, WLAN an der Bar & auf dem Zimmer und Parkplätze (nach Verfügbarkeit) sowie Sauna, Innenpool und Fitnessraum im, durch einen Bademantelgang direkt mit dem Hotel verbundenen, Sportcenter Heubach. Die teilweise renovierten **Doppelzimmer** (2 Vollzahler) verfügen über Dusche, Föhn und TV.

Inklusivleistungen:
- Doppelzimmer im Werrapark Resort Hotel Heubacher Höhe
- All Inclusive: Frühstücks- und MIttagsbuffet, Kaffee/Tee und Kuchenbuffet (15:30-16 Uhr), 3-Gänge-Abendmenü oder Buffet, alkoholfreie und alkoholische Getränke (11-23 Uhr)
- Wellnessbereichnutzung im Sportcenter Heubach, Leihbademantel
- Thüringer Wald-Card für regionale Vorteile

Termine/Preise 2025/2026 p.P. in €			
3 Nä.**	**5 Nä.****	**7 Nä.**	**Anreise: täglich**
~~179.~~-* 149.-	~~289.~~-* 245.-	~~319.~~-* 279.-	2.11.-18.12.
~~199.~~-* 169.-	~~319.~~-* 275.-	~~355.~~-* 309.-	2.2.-20.2., 16.3.-29.3., 26.10.-31.10.
~~219.~~-* 189.-	~~349.~~-* 295.-	~~389.~~-* 339.-	3.1.-30.1., 23.2.-13.3., 15.6.-26.6., 7.9.-9.10.
~~235.~~-* 199.-	~~379.~~-* 325.-	~~429.~~-* 369.-	1.4.-12.6., 29.6.-4.9., 12.10.-23.10.
Buchungscode: ERF50031B			

*Unser Preis bei Buchung ab 1.1.26.; **Zuschläge pro Person/Nacht bei 3 und 5 Nächten bei Aufenthalten über Freitag- und/oder Samstag-Nacht € 6.-.
Ortstaxe ca. € 3.- p.P./Nacht (vor Ort zu zahlen).
Weitere Zimmer und Kinderermäßigung buchbar unter penny-reisen.de

86% Weiterempfehlungsrate Stand 10/2025 HolidayCheck

SCAN MICH

169.-
2 Nächte p.P. ab Halbpension

Baden-Württemberg Bad Mergentheim

Ihr Reiseziel: Die romantische Gesundheitsstadt Bad Mergentheim erwartet Sie im Herzen dieser Ferienregion mit einer lebendigen Geschichte, bedeutenden Kulturdenkmälern, malerischen Gassen, einer weitläufigen Fußgängerzone und dem gerühmten Frankenwein.

Ihr Urlaubshotel: Eingebettet in einer der schönsten Kurparkanlagen Deutschlands erwartet Sie im **4-Sterne-Superior Best Western Premier Parkhotel Bad Mergentheim** (Landeskat.) eine lichtdurchflutete Atmosphäre mit herrlicher Aussicht. Das Stadtzentrum von Bad Mergentheim und den Schlosspark erreichen Sie nach wenigen Gehminuten. Es verfügt über ein stilvolles Restaurant auf 2 Ebenen, Bar, Café, Innenpool, Sauna und Fitnessraum, Liegewiese sowie Parkplätze (nach Verfügbarkeit). Gegen Gebühr: Behandlungen in der Beautyfarm und Fahrradverleih. Die gemütlichen **Doppel-/Einzelzimmer Standard** sowie die geräumigeren **Doppel-/Einzelzimmer Komfort** (je 1 bzw. 2 Vollzahler) bieten Bad oder Dusche, Föhn, TV, Safe, Kaffee-/Teestation, Sitzgelegenheit und Balkon/Loggia.

Inklusivleistungen:
- Doppelzimmer Standard im Best Western Premier Parkhotel Bad Mergentheim
- Halbpension: Frühstücks- und Abendbuffet
- 1 x Flasche Mineralwasser bei Ankunft auf dem Zimmer
- Nutzung von Innenpool, Sauna und Fitnessraum
- Leihbadetasche mit Saunatüchern während Ihres Aufenthalts
- 10% Ermäßigung auf Beautyanwendungen
- WLAN im Zimmer

Termine/Preise 2025/26 p.P. in €			
2 Nächte	**3 Nächte**	**4 Nächte**	**Anreise: täglich**
169.-	252.-	335.-	2.11.-21.12., 2.1.-28.2.
189.-	279.-	369.-	1.3.-31.5.
Buchungscode: NUE50017B			

Kurtaxe ca. € 2,95 p.P./Nacht (vor Ort zu zahlen).
Zuschläge pro Person/Nacht: Doppelzimmer Komfort ab € 13.-, Einzelzimmer Standard € 33.- und Einzelzimmer Komfort € 47.-

100% Weiterempfehlungsrate Stand 10/2025 HolidayCheck

SCAN MICH

139.-
2 Nächte p.P. ab Halbpension

Schwarzwald Oberkirch

Ihr Reiseziel: Willkommen in Oberkirch, einer malerischen Stadt am Tor des Renchtals inmitten der Ortenau. Dieser Ort lädt zu zahlreichen Outdoor-Aktivitäten wie Wanderungen, Radtouren und gemächlichen Spaziergängen ein. Besuchen Sie die beeindruckende Ruine Schauenburg, die hoch über Oberkirch thront und einen faszinierenden Ausblick auf die Stadt und die Rheinebene bis nach Straßburg (ca. 25 km) bietet.

Ihr Urlaubshotel: Das **DEVA Hotel Renchtalblick** liegt ruhig, am Ortsrand von Oberkirch (Zentrum ca. 1 km), umgeben von Weinbergen. Es bietet das Restaurant „Renchtalblick" mit herrlichem Blick auf das Renchtal und Oberkirch. Je kostenfrei WLAN und Parkplätze (nach Verfügbarkeit). Die **Doppelzimmer Classic** (2 Vollzahler) und die **Einzelzimmer** (1 Vollzahler) bieten Dusche, Föhn, TV und teilweise Balkon. Die größeren **Doppelzimmer Superior** (min. 2/max. 2 Vollzahler + 1 Kind) bieten zusätzlich eine Schlafcouch und einen Balkon mit Panoramablick ins Tal.

Inklusivleistungen:
- Doppelzimmer Classic im DEVA Hotel Renchtalblick
- Halbpension: Frühstück und 4-Gänge-Abendmenü
- 1 x p. P./Aufenthalt Lunchpaket vom Frühstück
- 1 Flasche Wasser bei Anreise auf dem Zimmer
- 1 x p. P./Aufenthalt ein Digestif (2cl) aus hauseigener Brennerei
- WLAN
- KONUS Gästekarte zur freien Nutzung des ÖPNV

Termine/Preise 2025/26 p.P. in €			
2 Nächte	**3 Nächte**	**5 Nächte**	**Anreise: täglich**
139.-	205.-	329.-	2.11.-18.12., 4.1.-23.4.*
169.-	249.-	399.-	24.4.-30.4.
Buchungscode: QFB50011B			

*keine An-/Abreise am 4.4. und 5.4.2026.
Kurtaxe ca. € 2,50 p.P./Nacht (vor Ort zu zahlen). **Ermäßigung/Festpreis für 1 Kind (inklusive Frühstück, Abendessen zahlbar vor Ort) bis Ende 1 Jahr 100% (im Bett der Eltern) und von 2 bis Ende 11 Jahre € 50.-**

Donna Hotel Klosterhof

Innenpool

88% Weiterempfehlungsrate Stand 10/2025 HolidayCheck

SCAN MICH

149.-
3 Nächte p.P. ab
All Inclusive

Bayerischer Wald Neukirchen

Ihr Reiseziel: Neukirchen beim Heiligen Blut liegt am Fuße des Hausbergs Hohenbogen (1.079 m), umgeben von malerischer Natur. Es erwarten Sie bestens markierte Wanderwege, das Freizeitzentrum Hohenbogen mit Graskarts, Skatepark und großem Spielplatz, das beliebte Ausflugsziel Furth im Wald (ca. 13 km) mit Drachenhöhle und Wildgarten sowie der Drachensee mit Liegewiese und Café.

Ihr Urlaubshotel: Das kinderfreundliche **Donna Hotel Klosterhof** liegt 400 m vom Ortskern entfernt. Es bietet Restaurant, Bar, Terrasse, Spielplatz, Innenpool, Whirlpool sowie, je kostenfrei, WLAN und Parkplätze (nach Verfügbarkeit). **Doppel-** (21-25 m², min. 1 Vollzahler + 1 Kind bzw. min. 2/max. 2 Vollzahler + 1 Kind) und **Einzelzimmer** (21 m², 1 Vollzahler): Dusche und TV. **Doppelzimmer zum Hohen Bogen** (21-25 m², min. 2/max. 2 Vollzahler + 1 Kind): mit Terrasse. **Familienzimmer** (30-37 m², min. 2/max. 2 Vollzahler + 1-3 Kinder): 2 Etagen; EG: Wohnraum, Schlafsofa/Zustellbett, OG: offene Galerie mit Doppelbett. Alle Zimmer: Gemeinschaftsbalkon o. Terrasse.

Inklusivleistungen:
- Doppelzimmer im Donna Hotel Klosterhof
- All Inclusive: Frühstücksbuffet, Mittagssnack (12-13 Uhr), Kaffee/Tee und Gebäck (15-16 Uhr), Abendbuffet mit Salat- und Dessertbuffet, Softdrinks (10-21 Uhr) sowie lokale alkoholische Getränke (12-21 Uhr)
- Nutzung von Innenpool und Whirlpool
- Bus- und Bahnfahrten im Landkreis Cham

Termine/Preise 2025/26 p.P. in €			
3 Nächte	**5 Nächte**	**7 Nächte**	**Anreise: täglich**
149.-	239.-	329.-	9.11.-19.12., 7.1.-12.2.
169.-	269.-	359.-	22.2.-26.3., 12.4.-29.4.
189.-	289.-	389.-	13.2.-21.2., 30.4.-21.5.
219.-	359.-	469.-	2.1.-6.1., 27.3.-11.4.
Buchungscode: NUE50000B			

Ortstaxe ca. € 2.- p.P./Nacht (vor Ort zu zahlen).
Weitere Zimmer und Kinderermäßigung unter penny-reisen.de

Schloss Neuschwanstein

Beispiel Doppelzimmer Standard

Königliche Kristall-Therme

97% Weiterempfehlungsrate Stand 10/2025 HolidayCheck

SCAN MICH

159.-
2 Nächte p.P. ab
Frühstück

Allgäu Füssen

Ihr Reiseziel: Am smaragdgrünen Lech und an der Romantischen Straße gelegen, befindet sich die historische Stadt Füssen in der Region Königswinkel. Besonders sehenswert sind die weltbekannten Schlösser Neuschwanstein und Hohenschwangau.

Ihr Urlaubshotel: Ihr **4-Sterne Best Western Plus Hotel Füssen** (Landeskat.) liegt zentral (Altstadt ca. 300 m, Schloss Neuschwanstein ca. 4 km). Die Königliche Kristall-Therme erreichen Sie nach ca. 4 km. Ihr Hotel bietet Restaurant mit Terrasse, Lounge-Bar und Sauna. Je kostenfrei, WLAN und Tiefgaragenstellplätze (Wert ca. € 9.- pro PKW/Tag, nach Verfügbarkeit). Die **Doppel-** (2 Vollzahler) und **Einzelzimmer Standard** (1 Vollzahler) sind mit Dusche, Föhn, TV, Klimaanlage, Safe, Minibar (gegen Gebühr) und Kaffee-/Tee-Zubereitungsmöglichkeit ausgestattet. Die **Doppelzimmer Komfort** (2 Vollzahler) sind bei gleicher Ausstattung geräumiger.

Inklusivleistungen:
- Doppelzimmer Standard im Best Western Plus Hotel Füssen
- Frühstücksbuffet
- 1 x „Königliches 3-Gänge Abendmenü" am 2. Abend
- Nutzung von Sauna und Fitnessraum
- Gästekarte Füssen für regionale Ermäßigungen und Nutzung des ÖPNV (im Rahmen der Kurgästeabgabe)

Ab 5 Nächte:
- 4 Stunden Thermeneintritt in die Königliche Kristall-Therme mit Sauna (Wert ca. € 36.-)
- Late Check-Out bis 14 Uhr

Termine/Preise 2025/26 p.P. in €			
2 Nächte	**3 Nächte**	**5 Nächte**	**Anreise: täglich**
159.-	229.-	379.-	2.11.-23.11., 1.1.-29.3.
179.-	259.-	419.-	24.11.-22.12.
189.-	279.-	459.-	30.3.-29.4.
Buchungscode: MUC50004B			

Kurtaxe ca. € 3.- p.P./Nacht (vor Ort zu zahlen).
Zuschläge p.P./Nacht: Einzelzimmer ab € 50.-; bei Aufenthalt Freitag-/Samstagnacht ab € 7.- (2 und 3 Nächte)

PREIS HAMMER

SCAN MICH

129.-
2 Nächte p.P. ab
Halbpension

Frankreich Elsass

Ihr Reiseziel: Niederbronn-les-Bains ist ein malerischer Kurort im Elsass und bekannt für seine Thermalquellen, seine idyllische Umgebung und sein charmantes Flair. Eingebettet in die Vogesen, bietet der Ort eine perfekte Kombination aus Erholung, Natur und Kultur.

Ihr Urlaubshotel: Das **3-Sterne Hotel Du Parc** (Landeskat.) ist zentral gelegen und idealer Ausgangspunkt die Stadt und ihre Umgebung zu erkunden. Es bietet Restaurant, Frühstücksraum, Weinstube mit Bar und Garten mit Terrasse. **Wellnessbereich** mit Innenpool, Finnischer Sauna, persischen Hamam, Erlebnisduschen, Himalaya Salzgrotte und Ruheraum. Die individuell eingerichteten **Doppelzimmer Komfort** (2 Vollzahler) und die **Doppelzimmer Komfort zur Alleinnutzung** (1 Vollzahler) bieten Bad oder Dusche, Föhn, Telefon, TV, sowie Schreibtisch mit Sitzgelegenheit. Die geräumigeren **Doppelzimmer Komfort Balkon** (2 Vollzahler) bieten zusätzlich einen Balkon.

Inklusivleistungen:
- Doppelzimmer Komfort im Hotel Du Parc
- Halbpension: Frühstücksbuffet mit 1 Glas Crémant und 4-Gänge-Abendmenü
- Nutzung des Wellnessbereichs
- 1 x Weinprobe in einem Weingut in Cleebourg (Wert ca. € 15.-, ca. 30 km, eigene Anreise)
- **Elsasspaket:** 1 Flasche Crémant d´Alsace sowie jeweils 1 Glas Honig und Marmelade von regionalen Herstellern (Wert ca. € 12,50)

Termine/Preise 2025/26 p.P. in €			
2 Nächte	**3 Nächte**	**5 Nächte**	**Anreise: täglich**
129.-	179.-	299.-	1.11.-22.11.25, 1.1.-31.1., 1.11.-22.11.26
149.-	209.-	329.-	1.2.-31.3.
159.-	229.-	369.-	23.11.-16.12.25, 1.4.-31.10., 23.11.-16.12.26
Buchungscode: SXB50010B			

~~499.-*~~

91% Weiterempfehlungsrate Stand 10/2025 HolidayCheck

SCAN MICH

429.-
7 Nächte p.P. ab
All Inclusive

Österreich Tirol

Ihr Reiseziel: In Jerzens, dem sonnigen Tiroler Bergdorf im Pitztal, genießen Familien Natur pur! Auf über 380 km Wanderwegen warten leichte Spaziergänge sowie Berg- und Gipfeltouren. Kinder entdecken die Alpen hautnah und Eltern entspannen bei Tiroler Schmankerln. Ob ein Ausflug nach Innsbruck (70 km) oder ein Tag in den Bergen – hier gibt es unvergessliche Familienmomente.

Ihr Urlaubshotel: Das **3-Sterne Hotel Alpenfriede** (Landeskat.) liegt an einem sonnigen Berghang über dem malerischen Ferienort Jerzens (Ortszentrum: ca. 300 m) und bietet Restaurant, Bar, Gartenanlage, kleinen Wellnessbereich mit Dampfbad, Infrarotkabine und finnischer Sauna sowie, je kostenfrei, WLAN in den öffentlichen Bereichen und Parkplätze (nach Verfügbarkeit). Die **Doppelzimmer Bergblick** (ca. 15 m², 2 Vollzahler), **Doppelzimmer Talblick** (ca. 18 m², min. 2/ max. 2 Vollzahler + 1 Kind) und **Familienzimmer** (ca. 25 m², min. 2/ max. 2 Vollzahler + 1-2 Kinder) sind mit Dusche, Föhn, TV und Safe ausgestattet.

Inklusivleistungen:
- Doppelzimmer Bergblick im Hotel Alpenfriede
- All Inclusive: Frühstücksbuffet, Lunchpaket vom Frühstück/ Mittagssnack, Nachmittagssnack süß/herzhaft, 4-Gänge-Abendwahlmenü bzw. Buffet, Softdrinks, Wasser, Säfte, Kaffee/Tee, offenes Bier und Hauswein an der Hotelbar (10-21 Uhr)
- Nutzung des Wellnessbereichs
- WLAN in den öffentlichen Bereichn

Termine/Preise 2026 p.P. in €	
7 Nächte	**Anreise: Samstag**
~~499.-~~* / 429.-	6.6., 13.6., 20.6., 5.9., 12.9., 19.9.
~~549.-~~* / 479.-	23.5., 30.5., 26.9., 10.10.
~~609.-~~* / 539.-	27.6., 4.7., 22.8., 29.8.
~~669.-~~* / 599.-	11.7., -15.8.
Buchungscode: INN50006B	

*unser Preis bei Buchung ab 1.1.
Ortstaxe ca. € 4.- p.P./ Nacht (ab 14 Jahre, vor Ort zu zahlen).
Zimmerzuschläge und Ermäßigung unter penny-reisen.de

Adler Resort

Dachterrasse

Außenpool

Beispiel 2-Raum-Appartement Komfort

Österreich / Salzb. Land

Exklusives alpin-lifestyle-Resort

Ihr Reiseziel

Saalbach-Hinterglemm liegt auf 1.003 m Höhe und gehört zu den bekanntesten Ferienorten der österreichischen Alpen. Hier finden Sie alles was das Herz begehrt - 450 km markierte Wanderwege sowie 160 km gut ausgeschilderte Rad- und Mountanbikewege. Wer einmalige Ausblicke über saftig grüne Almen genießen möchte ohne den anstrengenden Aufstieg, der profitiert von den 4 Aufstiegshilfen, welche im Sommer auch Mountainbikes befördern. Mit der **inkludierten Joker Card** (bis 6.10.) genießen Sie freie Fahrt mit 6 Bergbahnen in Saalbach-Hinterglemm und 2 x täglich freie Fahrt mit 2 Bergbahnen in Leogang, freien Eintritt ins Erlebnisbad und außerdem freie Nutzung des ÖPNV u.v.m. Lohnenswert sind Ausflüge in die berühmte Mozart-Stadt Salzburg (100 km), zu den Krimmler Wasserfällen (75 km) oder nach Zell am See (20 km).

Ihr Urlaubshotel

Das **4-Sterne Adler Resort** (Landeskat.) liegt im Ortszentrum von Hinterglemm (Reiterkogel Bergbahn ca. 120 m, bzw. Wanderbushaltestelle 800 m). Es bietet Restaurant, Bar, Terrasse, Fitnessraum, Fahrradabstellraum, E-Auto-Ladestation und kostenfreie Parkplätze (nach Verfügbarkeit). Entspannen Sie im **1.000 m² großen Wellnessbereich** mit Innen- und Außenpool, Finnischer Sauna, Bio Sauna, Dampfbad und Ruheraum. Gegen Gebühr: Massagen. Kinder erwartet eine Spielecke und ein Spielzimmer. Die **2-Raum-Appartements** (ca. 42 m², min. 2/max. 2 Vollzahler + 3.-4. Person) sind mit Bad oder Dusche, Schlafzimmer mit Doppelbett, Wohnschlafraum mit Doppelschlafsofa, TV, Küchenzeile und Balkon ausgestattet. Die **3-Raum-Komfort-Appartements** (ca. 55 m², min. 2/max. 2 Vollzahler + 3.-6. Person) verfügen über ein weiteres Schlafzimmer. **All Inclusive:** Frühstücksbuffet (7:30-10 Uhr), Lunchbuffet (12-13 Uhr), Kaffee und Kuchen (15:30-17 Uhr), Abendbuffet (18-21 Uhr), alkoholische und alkoholfreie Getränke: Bier, Weiß- und Rotwein, Spirituosen laut Karte vor Ort, Säfte, Tee und Kaffee (10-22 Uhr).

Hotelrestaurant

Buffet

SCAN MICH

499.-
3 Nächte p.P. ab
All Inclusive

Inklusivleistungen

- 2-Raum-Appartement im Adler Resort
- All Inclusive: wie beschrieben
- Nutzung des 1.000 m² großen Wellnessbereichs mit Innen- und Außenpool sowie Sauna
- Nutzung des Fitnessbereichs
- Leihbademantel und Badeschlappen während Ihres Aufenthalts
- Kinderbetreuung ab 3 Jahre (Juli bis August, ab ca. 12-21 Uhr)
- Endreinigung (Wert pro Appartement ca. € 140.-)
- 1 x E-Bike-Verleih pro Person für 1 Tag ab 7 Nächte Aufenthalt (Wert € 50.-)
- Vorteilskarte Joker Card für kostenfreie Leistungen und regionale Ermäßigungen
- WLAN

Wunschleistungen

- Zuschlag 3-Raum-Komfort-Appartement pro Person/Nacht € 15.-

Termine/Preise 2026 p.P. in €

3 Nä.	4 Nä.	7 Nä.	Anreise: Do. (3 Nä.), So. (4/7 Nä.)
499.-	629.-	1.029.-	24.5.-4.6., 18.10.-29.10.
539.-	649.-	1.049.-	7.6.-2.7., 13.9.-15.10.
579.-	699.-	1.139.-	23.8.-10.9.
639.-	759.-	1.199.-	5.7.-20.8.

Buchungscode: SZG50002B

Registrierungsnr. 50618-000378-2020. Ortstaxe ca. € 2,95 p.P./Nacht (inkl. Mobilitätsabgabe, vor Ort zu zahlen).
Ermäßigung/Festpreis unter penny-reisen.de

Blick auf Obertauern

Landhotel Postgut

Beispiel Doppelzimmer Säumer

Österreich / Salzb. Land

Auszeit zum TOP-Preis mit Vorteilskarte!

Ihr Reiseziel

Der Lungau, Österreichs größter **UNESCO-Biosphärenpark** und eine der schönsten Naturlandschaften im Salzburger Land, lädt im Sommer mit seinen 60 Bergseen sowie einem weitläufigen Radwegenetz zum Erholen, Verweilen und Entdecken ein. Zahlreiche urige Hütten und Jausenstationen am Wegesrand bieten Möglichkeiten zu einer gemütlichen Einkehr. Ihr idyllischer Urlaubsort Tweng liegt eingebettet zwischen den Radstädter Tauern im Norden und den Nockbergen im Süden, auf rund 1.200 m Seehöhe. Den bekannten Urlaubsort Obertauern erreichen Sie nach etwa 8 km. Ein absolut beeindruckendes und tosendes Naturschauspiel erwartet Sie mit dem Johanneswasserfall (ca. 12 km).

Ihre Gästekarte LungauCard

Mit ihrer bereits inkludierten Gästekarte LungauCard sparen Sie wertvolles Urlaubgeld, denn Sie erhalten vor Ort zahlreiche, regionale Vorteile im Wert von mindestens € 130.- pro Person. Sie erhalten so zum Beispiel Ermäßigungen bei diversen Bergbahnen, in Freibäder sowie Museen der Region, bei kulturellen Veranstaltungen, auf öffentliche Verkehrsmittel bei Salzburg Verkehr und vieles mehr!

Ihr Urlaubshotel

Das **4-Sterne Landhotel Postgut** (Landeskategorie) liegt im Ortszentrum von Tweng. Eine Wanderbushaltestelle befindet sich direkt neben dem Hotel. Zur Ausstattung des beliebten Hotels zählen 2 Restaurants, Stüberl, Terrasse sowie, je kostenfrei, WLAN in der Lobby und Parkplätze (nach Verfügbarkeit). Entspannung pur nach einem aktiven Tag verspricht der Wellnessbereich mit verschiedenen Saunen, Dampfbad, Infrarotkabine und Ruheraum. Massagen (gegen Gebühr) runden das Wellnessanbgebot ab **(€ 15.- Wellnesgutschein inklusive)**. Außerdem steht Ihnen ein Fahrradabstellraum zur kostenfreien Nutzung zur Verfügung. Die **Doppelzimmer Knecht** (2 Vollzahler) und die **renovierten Doppelzimmer Pilger** (2 Vollzahler) bieten Dusche, Föhn, TV und Sitzecke und liegen zur Straßenseite. Die geräumigeren **Doppelzimmer Säumer** (min./max. 2 Vollzahler + 3. Person) und die **Doppelzimmer Gutsherr** (min./max. 2 Vollzahler + 3./4. Person) für Familien verfügen bei gleicher Ausstattung zusätzlich über eine weitere Schlafgelegenheit.

SCAN MICH

259.-
5 Nächte p.P. ab Halbpension

Inklusivleistungen

- Doppelzimmer Knecht im Landhotel Postgut
- Halbpension: Frühstücksbuffet, 3-Gänge-Abendwahlmenü mit 3 Hauptspeisen zur Auswahl (mittwochs kein Abendessen im Hotel möglich)
- Halbpension: Abendwahlmenü (mittwochs kein Abendessen)
- 1 x € 15.- Getränkegutschrift zur Einlösung im hoteleigenen Restaurant vor Ort je Vollzahler/Aufenthalt
- Tägliche Nutzung des Wellnessbereichs
- Leihbademantel/-saunatücher und Badeschuhe für die Dauer Ihres Aufenthaltes
- 1 x € 15.- Massagegutschein je Vollzahler/Aufenthalt
- LungauCard für zahlreiche regionale Vorteile (Wert min. € 130.-)

Johanneswasserfall Obertauern

Termine/Preise 2026 p.P. in €

5 Nächte	7 Nächte	Anreise: Sonntag
259.-	359.-	14.6.-28.6., 23.8.-6.9.
289.-	399.-	5.7.-16.8.

Buchungscode: SZG50012B

Ortstaxe ca. € 4.- pro Person/Nacht (ab 15 Jahre, vor Ort zu zahlen).
Zuschläge und Ermäßigungen unter penny-reisen.de

Orea Spa Hotel Bohemia Marianske Lazne

„Singende Fontäne" vor der Kolonnade

Beispiel Doppelzimmer Deluxe

Tschechien / Marienbad

Kurtage inklusive 10 Anwendungen

Ihr Reiseziel

Ihr Urlaubsort Marienbad (Mariánske Lázne) genießt weltweit einen hervorragenden Ruf als Kurort und gilt als „architektonische Perle" der Tschechischen Republik. Der malerische Ort liegt in Westböhmen, zwischen der bayerischen Grenze (Oberpfalz) und dem Kaiserwald (Slavkovský Les). Rund 40 Heilquellen, prächtige Bauten und wunderschöne Parkanlagen prägen das Bild der ehemaligen Sumpflandschaft. Nach einer grundlegenden Sanierung Ende des 20. Jahrhunderts erstrahlt Marienbad heute in neuem Glanz und verzaubert jährlich tausende Kur- und Gesundheitsurlauber! Besonders sehenswert ist die „Singende Fontäne" vor der im Stil des Neobarocks erbauten Kolonnade. Sie erklingt größtenteils zu jeder ungeraden Stunde. Schlendern Sie durch den Säulengang zu den Pavillons der Kreuz-, Ferdinand- und Karolinenquelle und genießen Sie ausgedehnte Spaziergänge durch die weitläufigen Kur- und Parkanlagen.

Ihre Hin- und Rückfahrt mit dem Reisebus

Bequemer geht es nicht – bei uns beginnt Ihr Urlaub direkt ab Ihrer Haustür! Durch einen Zubringer (z.B. Taxi) werden Sie von Zuhause abgeholt (deutschlandweit, außer Inseln ohne Straßenanbindung) und zum Zustieg des am nächsten, an Ihrem Wohnort abfahrenden Reisebusses, zur Weiterfahrt in Richtung Marienbad gebracht. Im Anschluss geht es mit allen Reisegästen gemeinsam weiter im Transferreisebus zum Hotel. Die Rückreise erfolgt in umgekehrter Reihenfolge.

Ihr Urlaubshotel

Das **4-Sterne Orea Spa Hotel Bohemia Marianske Lazne** (Landeskat.) ist ein traditionsreiches Kurhotel im Herzen von Marienbad. Es befindet sich in einem Jugendstil-Gebäude und liegt im Herzen von Marienbad an der Hauptstraße und direkt am Kurpark (Kolonnaden und „Singende Fontäne" je ca. 300 Meter). Zur Ausstattung zählen das ausgezeichnete Restaurant, welches Sie mit einer großen Auswahl an Spezialitäten der böhmischen und internationalen Küche verwöhnen wird. Hauseigene Kurabteilung mit modernem Balneozentrum für Heil- und Entspannungsangebote sowie eine Sauna. Die **Doppel-** (2 Vollzahler) und **Einzelzimmer Standard** (1 Vollzahler) bieten Dusche, Föhn, TV, Telefon, Minibar und WLAN. Die **Deluxe-Zimmer** (gegen Aufpreis) verfügen bei gleicher Ausstattung zusätzlich über einen Balkon und Kolonnaden-Blick.

Generelle Hinweise: Bitte geben Sie bei Buchung Ihre Adresse als Zustiegsort sowie Ihre Telefonnummer für eventuelle Rückfragen an. Alle weiteren Informationen erhalten Sie mit Ihren Reisedokumenten. Die Verlängerungswoche beinhaltet: 7 Nächte im gebuchten Zimmer, Halbpension sowie 10 weitere Anwendungen.

SCAN MICH

759.-
7 Nächte p.P. ab Halbpension

Inklusivleistungen

- Hin- und Rückfahrt im modernen Reisebus, Abholung ab/bis zu Ihrer Haustür durch einen Zubringer
- Doppelzimmer Standard im Orea Spa Hotel Bohemia Marianske Lazne
- Halbpension: Frühstücks- und Abendbuffet
- Mittagsimbiss und 1 Getränk auf Hin- und Rückreise (entfällt in wenigen Regionen Deutschlands ohne Abschlag)
- Saunanutzung inklusive Leihbademantel im Hotel
- Ärztliche Eingangskonsultation mit Festlegung der 10 Kuranwendungen
- Regelmäßige Sprechstunden der deutschsprachigen Reiseleitung
- Kostenfreier Fahrservice im Krankheitsfall (in Marienbad)
- 24-Stunden-Notrufnummer der örtlichen Reiseleitung
- WLAN im Hotel

Termine/Preise 2025/26 p.P. in €

7 Nä.	Anreise: Montag	
	2025	2026
759.-	1.12.-15.12.	5.1.-26.1., 14.12.
849.-	17.11., 24.11.	2.2.-23.2., 30.11., 7.12.
879.-	3.11., 10.11.	2.3..-23.3., 16,11., 23.11.
939.-	–	2.11., 9.11.,
999.-	–	30.3.-26.10., 21.12., 28.12.

Buchungscode: PRG50008B

Zuschlag p.P. bei Aufenthalt über 24.12. € 110.- und über 31.12. € 200.-
Gästeabgabe ca. € 2,20 p.P./Nacht (vor Ort zu zahlen).
Zuschläge weiterer Zimmerkategorien sowe weitere Informationen zu dieser Reise unter penny-reisen.de

94% Weiterempfehlungsrate Stand 10/2025 HolidayCheck

SCAN MICH

499.-
7 Nächte p.P. ab
All Inclusive

Italien Gardasee

Ihr Reiseziel: Malcesine - das malerische Städtchen am Fuße des Monte Baldo - fasziniert mit seiner mittelalterlichen Altstadt, der imposanten Scaligerburg und einem traumhaften Seeblick.

Ihr Urlaubshotel: Das **3-Sterne-Superior Hotel Sole** (Landeskat.) liegt direkt am See, nur durch die Uferstraße getrennt (Zentrum ca. 4 km). Es bietet Restaurant, Bar, Terrasse, Pool (April-Oktober), kostenfreies WLAN und Garagenplätze (ca. € 5.-/Tag, nach Verfügbarkeit). Die **Doppelzimmer** (ca. 18 m², 2 Vollzahler) bieten Dusche, Föhn und TV. **Doppelzimmer Tripla/Superior** (ca. 23 m², min. 2/max. 2 Vollzahler + 3. Person) und **Familienzimmer** (ca. 28 m², min. 2 Vollzahler + 3. Person/max. 2 Vollzahler +4. Person) mit seitlichem Seeblick und Balkon. **Doppelzimmer Vista Lago/Panorama** (ca. 19 m², 2 Vollzahler) bieten direkten Seeblick.

Inklusivleistungen:
- Doppelzimmer im Hotel Sole
- All Inclusive: Frühstücksbuffet, Mittagsbuffet, 3-Gänge-Abendwahlmenü bzw. Buffet (nach Wahl des Küchenchefs), Wasser, Softdrinks, Bier, Hauswein (12-22 Uhr) und verschiedene Schnäpse (18-22 Uhr) zur Selbstbedienung
- 1 x Bootsfahrt Malcesine - Limone und zurück pro Vollzahler
- 1 x Kostprobe lok. Spezialitäten in Mori (ca. 19 km, eigene Anreise)
- 1 x Weinverkostung in Bardolino (ca. 35 km, eigene Anreise)

Termine/Preise 2026 p.P. in €	
7 Nächte	**Anreise: täglich**
499.-	21.3.-27.3., 10.10.-25.10.
569.-	6.4.-7.5., 26.9.-3.10.
629.-	14.5.-16.5., 7.6.-27.6., 12.9.-19.9.
659.-	3.4.
739.-	23.5.-31.5., 4.7.-11.7., 22.8.-5.9.
799.-	18.7.-15.8.
Buchungscode: VRN50006B	

CIN-Code: IT023045A15H636VAL. Ortstaxe ca. € 1,50 p.P./Nacht (vor Ort zu zahlen).
Ermäßigungen und Zimmerzuschläge unter penny-reisen.de

91% Weiterempfehlungsrate Stand 06/2025 HolidayCheck

SCAN MICH

~~199.-*~~
169.-
3 Nächte p.P. ab
Halbpension

Italien Trentino / Südtirol

Ihr Reiseziel: Willkommen im Fassatal: Ihr Urlaubsort Vigo di Fassa liegt auf einem sonnigen Plateau am Fuße des bekannten Rosengartens mit herrlicher Aussicht auf die Elfer- und Zwölferspitze, die Sella-Gruppe und die Marmolada. Im Ortskern befindet sich die Talstation der Bergbahn, mit der Sie die höheren Lagen des Hausbergs Ciampedie (Höhe 2.000 m) erreichen. Beliebte Ausflugsziele sind die Rosengartenspitzen (11 km) oder die Vajolet-Türme (30 km).

Ihr Urlaubshotel: Das **3-Sterne Hotel Sonne Sole** (Landeskat.) liegt auf 1.400 m Höhe (Ortskern Vigo di Fassa: 300 m, Bergbahn: ca. 700 m). Es bietet Restaurant, Bar, Garten, je kostenfrei WLAN, Parkplätze (nach Verfügbarkeit) sowie Leihrucksäcke und -wanderstöcke (gegen Kaution). Wellnessbereich mit Innenpool, Whirlpool, Kneippbecken, Sauna und Ruhebereich. Die **Doppelzimmer Standard** (2 Vollzahler) bieten Dusche, Föhn, Safe, TV und Balkon.

Inklusivleistungen:
- Doppelzimmer Standard im Hotel Sonne Sole
- Halbpension: Frühstücksbuffet, 3-Gänge-Abendwahlmenü
- Nutzung des Wellnessbereichs
- Val di Fassa Guest Card für region. Leistungen und Ermäßigungen

Termine/Preise 2026 p.P. in €			
3 Nä.	**4 Nä.**	**7 Nä.**	**Anreise: Mi. (3 Nä.), Sa. (4/7 Nä.)**
~~199.-~~* 169.-	~~259.-~~* 219.-	~~449.-~~* 379.-	3.6.-10.6., 19.9.- 30.9.
~~229.-~~* 199.-	~~299.-~~* 259.-	~~519.-~~* 449.-	13.6.-8.7., 29.8.- 16.9.
~~259.-~~* 229.-	~~339.-~~* 299.-	~~589.-~~* 519.-	11.7.-5.8., 22.8., 26.8.
~~299.-~~* 269.-	~~389.-~~* 349.-	~~669.-~~* 599.-	8.8.-19.8.
Buchungscode: BZO50017B			

*unser Preis bei Buchung bis 31.12.2025. CIN Code: IT022250A1XUJITVB7
Ortstaxe ca. € 2.- p.P./Nacht (vor Ort zu zahlen).
Ermäßigung für die 3. Person mit 2 Vollzahlern: bis Ende 1 Jahr 100%, von 2 bis Ende 5 Jahre 75%, von 6 bis Ende 10 Jahre 50% und ab 11 Jahre 25%

Alpe-Adria-Fernradweg

Vielfältige Landschaft & Kultur

Ihr Reiseziel

Der Alpe-Adria-Radweg ist ein Fernradweg mit rund 410 Kilometern Länge durch eine kontrastreiche Landschaft bis zum Adriatischen Meer. Von Mallnitz in Österreich/ Kärnten geht es in die Seitentäler des Nationalparks Tauern zum Naturschutzgebiet Stappitzersee und den 5 Wasserfällen, einem einzigartigen Naturjuwel der Alpen. Über 20 Tunnel erleichtern die Alpenüberquerung, so dass auch weniger erfahrene Radfahrer die majestätische Landschaft entdecken können. Die Strecke folgt der Möll, Drau bis Villach und Gail, vorbei an Seen wie dem Millstätter See und dem Faakersee. In Italien wird von Tarvis auf den ehemaligen Trassen der alten K+K-Bahn durch das enge Tal des Fella-Flusses und entlang des Tagliamento-Flusses bis Udine geradelt. Durch romantische Dörfer wie Pavia geht es nach Palmanova, einem venezianischen Festungsstädtchen (16. Jh.) mit erhaltener Stadtmauer und nach Aquileia, der römischen Kaiserresidenz (UNESCO-Welterbe). Landschaftlich beeindruckend erreicht man durch die Lagune das Hafenstädtchen Grado.

Ihre Urlaubshotels

Sie übernachten in **3-/4-Sterne Hotels** (Landeskat.). Ihre **Doppelzimmer** (2 Vollzahler) und **Einzelzimmer** (1 Vollzahler) bieten mindestens Bad/ Dusche und TV.

Reiseverlauf	
Tag 1	**Individuelle Anreise nach Mallnitz** Erhalt aller Unterlagen und Leihräder (falls gebucht). Parkplatz am Hotel/ am nahe gelegenen öffentlichen Parkplatz (kostenfrei, nach Verfügbarkeit). Abendessen und Übernachtung
Tag 2	**Spittal/Seeboden (ca. 54 km)** Der Radweg führt am Talgrund nach Obervellach, ins schöne Drautal und bis Seeboden. Je nach Fitness und Interesse, entlang am autofreien Millstätter See Radweg bis Sappl und retour ans Tagesziel. Übernachtung
Tag 3	**Tarvis (ca. 68 km/312 hm)** Eben und autofrei an oder nahe der Drau erreichen Sie Villach mit sehenswerter Altstadt. Nun leicht/ kontinuierlich ansteigend fahren Sie entlang der Gail über Arnoldstein nach Tarvis. Übernachtung
Tag 4	**Carnia-Venzone/Gemona (ca. 59/64 km)** Das Herzstück des Alpe-Adria-Radweges - Sie radeln durch das enge Tal der Fella nach Pontebba und weiter ans Tagesziel. Übernachtung
Tag 5	**Udine (ca. 58/63 km)** Sie radeln teils autofrei nahe dem Tagliamento-Fluss, vorbei an Osoppo bzw. Buia, durch die fruchtbare Landschaft von Friuli bis zur prächtigen Handelsstadt Udine. Übernachtung
Tag 6	**Grado (ca. 63 km)** Landschaftlich beeindruckende Etappe vorbei an Pavia bis nach Palmanova, über Cervignano nach Aquileia, der römischen Kaiserresidenz (UNESCO-Welterbe), zum Ziel der Reise nach Grado. Übernachtung
Tag 7	**Rückreise nach Mallnitz** Busrücktransfer nach Mallnitz (zentraler Treffpunkt/Fahrzeit je nach Verkehrslage ca. 5 Stunden, Transfer eigenes Rad gegen Gebühr). Anschließend individuelle Heimreise

Änderung des Reiseverlaufs vorbehalten.

SCAN MICH

839.-
6 Nächte p.P. ab Frühstück

Inklusivleistungen

- Doppelzimmer in 3- bzw. 4-Sterne Hotels (Landeskat.) mit Frühstück
- 1 x Abendessen am Anreisetag in Mallnitz
- Parkplatz in Mallnitz
- Gepäcktransfer von Hotel zu Hotel inklusive Haftung bis € 1.000.- pro Person
- 1 x Infopaket mit genauem Tourenbuch/ Karte
- Reiseunterlagen mit maßgeschneidertem Reiseverlauf und GPS-Daten
- 1 x beidseitige Leih-Satteltasche für die Dauer der Radtour
- 7-Tages-Servicehotline
- Busrücktransfer Grado-Mallnitz

Wunschleistungen

Zuschläge p.P./Aufenthalt:

- Leihrad € 95.-
- Leih-Elektrorad (auf Anfrage) € 209.-
- Einzelzimmer € 269.-
- 3 x Halbpension € 95.-
- Rücktransport eigenes Fahrrad (ohne Versicherung) € 49.-

Termine/Preise 2026 p.P. in €	
6 Nächte	**Anreise: Sonntag**
839.-	20.9., 27.9., 4.10.
999.-	14.6.-12.7.
1039.-	17.5.-7.6., 19.7.-13.9.
BUCHUNGSCODE: KLU50006B	

Teilweise Ortstaxe ca. € 3.- p.P./Nacht (vor Ort zu zahlen).
Detaillierte Infos zu dieser tollen Reise unter penny-reisen.de

Generelle Hinweise: Die Fahrradtour ist ungeführt und für alle Könnerstufen geeignet. Das Infomaterial mit Tourenkarte, Namen und Adressen Ihrer Unterkünfte sowie inkludierte Leistungen (in Form von Vouchern) erhalten Sie bei Anreise im Hotel in Mallnitz. Bitte beachten Sie, dass bei Mitnahme eigener Räder nicht für eventuelle Schäden (während der gesamten Reise) gehaftet werden kann.

Meteora Klöster

Athen

Badehotel Arion Pefkias

Griechenland Rundreise

Athen, Peloponnes & erholsames Baden

Ihr Reiseziel

Mit dem lebendigen Athen und der markanten Halbinsel Peloponnes präsentiert sich Ihnen Griechenland als einzigartige Schatzkammer. Auf der Akropolis entstand die erste Demokratie, in Olympia wurden vor 2.700 Jahren schon sportliche Wettkämpfe bestritten und im legendären Orakel von Delphi wurden die Geschichte der antiken Welt vorhergesagt. Ein weiterer Höhepunkt Ihrer Reise ist der Besuch eines der berühmten Klöster von Meteora (UNESCO- Weltkulturerbe). Willkommene Entspannung genießen Sie im Anschluss während Ihrem 5-tägigen Badeaufenthaltes in Xylokastro.

Ihre Hotels

Rundreise: **3- und 4-Sterne Hotels** (Landeskat.). Badehotel: Das **4-Sterne Hotel Arion Pefkias** (Landeskat.) liegt in Xylokastro und ist nur durch die Küstenstraße vom Strand getrennt. Die Anlage verfügt u.a. über Restaurant, Pool (Liegen/Schirme am Pool inklusive) und **Doppelzimmer** (ca. 25 m², min. 1./max. 2 Vollzahler) mit Dusche, Klimaanlage und Balkon.

Generelle Hinweise: Mindestteilnehmerzahl: 15 Personen (siehe Seite 2).

Reiseverlauf	
Tag 1	**Flug nach Athen** Empfang am Flughafen und Transfer zum Hotel
Tag 2	**Athen** Sie entdecken Athen mit Bauten aus allen Epochen von der Antike bis in die Gegenwart. Ihr heutiges Highlight: Besuch der Akropolis und des Parthenon
Tag 3	**Athen - Meteora – Region Trikala** Sie besuchen die in Felsen gebauten Meteora Klöster - ein atemberaubender Anblick
Tag 4	**Region Trikala - Delphi – Itea** Erkundung der rätselhaften Stätte des berühmten Orakels von Delphi mit vielen Denkmälern, Überresten des Apollontempels und Museumsbesuch
Tag 5	**Itea - Olympia –Langadia** In Olympia, der Gründerstadt der Olympischen Spiele, sehen Sie u.a. den Heiligen Hain, den Zeustempel und besuchen das Museum
Tag 6	**Langadia – Epidaurus – Nafplion – Xylokastro** Sie sehen das Heiligtums von Epidaurus, die alte Hauptstadt Nafplio und machen einen Fotostopp am Kanal von Korinth. Anschließend Transfer zum Badehotel
Tag 7-9	**Xylokastro – Badeaufenthalt** Genießen Sie erholsame Tage am Strand
Tag 10	**Rückreise** Transfer zum Flughafen Athen und Rückflug nach Deutschland

Änderung des Reiseverlaufs vorbehalten.

Delphi

~~1.399.-*~~

SCAN MICH

1.199.-
9 Nächte p.P. ab Halbpension

Inklusivleistungen

- 10-tägige Flugreise mit renommierter Fluggesellschaft in der Economy-Class nach Athen und zurück (Umsteigeverbindungen ab München, Hamburg und Berlin möglich)
- Rail&Fly 2. Klasse
- Rundreise und Transfers im Reisebus
- Rundreise: 5 Nächte im Doppelzimmer in 3- und 4-Sterne Hotels
- Badeaufenthalt: 4 Nächte im Doppelzimmer im Badehotel Arion Pefkias
- Halbpension: Frühstücksbuffet und Abendmenü oder Buffet

Großes Ausflugs- und Eintrittspaket (Wert € 299.- p.P.):

- Stadtrundfahrt Athen mit Besuch der Akropolis
- Besichtigungen der UNESCO-Weltkulturerben: Amphitheater in Epidaurus, Olympia mit Museum und Meteora Klöster
- Besuch des Orakels von Delphi mit Museum
- Fotostopp am Kanal von Korinth
- Deutschsprachige Reiseleitung (Tag 2-6)

Termine/Preise 2026 p.P. in €	
9 Nächte	**Frankfurt (+0.-), Zubringerflüge ab München (+ 29.-), Berlin, Hamburg (je + 49.-)**
~~1.399~~.-*/1.199.-	15.4., 28.10.
~~1.499~~.-*/1.299.-	29.4., 14.10.
~~1.599~~.-*/1.399.-	13.5., 27.5., 10.6., 16.9., 30.9.
Buchungscode: ATH23189X	

*unser ehemaliger Preis. Touristensteuer ca. € 5.- bis € 10.- pro Zimmer/Nacht (vor Ort zu zahlen).
Zuschlag Einzelzimmer ab € 299.-.
Detaillierte Infos zu dieser tollen Reise unter penny-reisen.de